

## ANEXO I

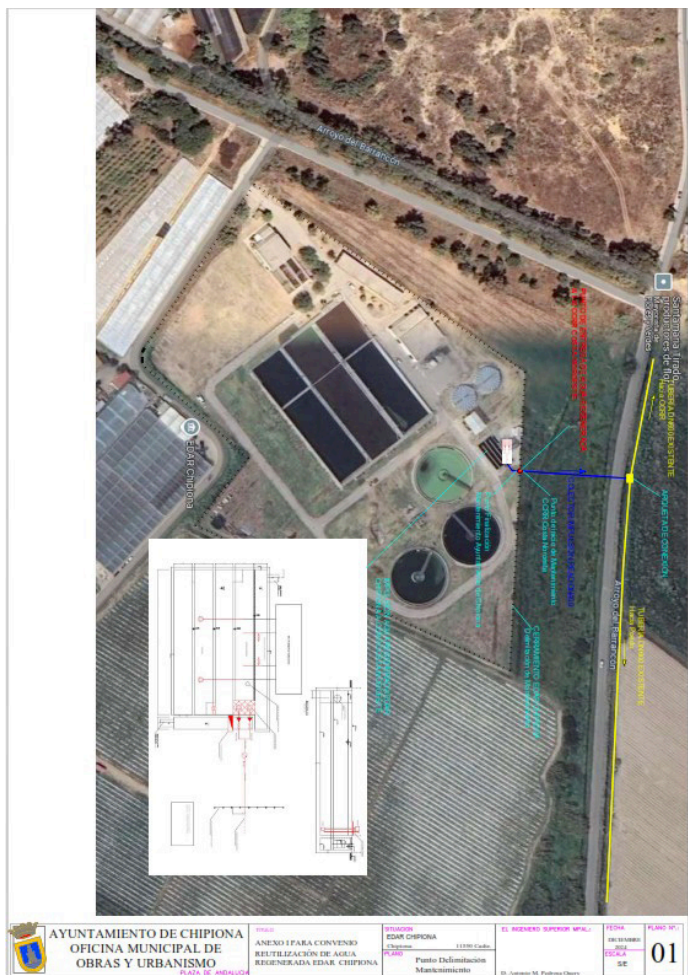

• Establecer una comisión de seguimiento del presente convenio para facilitar y conseguir sus objetivos o bien procederá a someterlo a la Comisión de Seguimiento creada para el seguimiento del contrato de depuración.

• Cesión los derechos de Productor y suministrado de Aguas regeneradas de la Comunidad de Regantes Costa Noroeste al Ayuntamiento de Chipiona.

Segunda.- Las obras establecidas en la memoria valorada que modifica el proyecto técnico de concesión de aguas serán ejecutadas por Ayuntamiento de Chipiona, a través de servicio municipal de aguas con cargo a las inversiones comprometidas de la segunda fase de la depuración terciaria, documento de memoria que se presentará aprobación plenaria junto con este convenio.

Tercera.- Todas las actuaciones se ejecutarán de acuerdo a las indicaciones del Director Facultativo de las mismas, y el supervisor de las actuaciones que designará por el Ayuntamiento de Chipiona y que será el responsable técnico de la buena ejecución de los trabajos, siendo el Ingeniero Técnico Municipal.

El ayuntamiento aprobará las certificaciones de obra que se vayan presentado.

Cuarta.- El ayuntamiento de Chipiona realizará las gestiones oportunas competente para el otorgamiento definitivo del régimen jurídico de productor y suministrador de aguas regeneradas de la EDAR Chipiona, según la legislación vigente.

De conformidad con el artículo 109 bis.2. "régimen jurídico del uso de las aguas regeneradas" Tras la Modificación del texto refundido de la Ley de Aguas por Real Decreto-ley 7/2023, de 11 de ayo, por el que se adoptan medidas urgentes en materia agraria y de aguas en respuesta a la sequía y al agravamiento de las condiciones climatológicas, así como de promoción del uso del transporte público colectivo terrestre por parte de los jóvenes y prevención de riesgos laborales en episodios de elevadas temperaturas que modifica el texto refundido de la Ley de Aguas, aprobado por el Real Decreto Legislativo 1/2001, de 20 de julio.

Quinta.- Al finalizar la ejecución de la obra conforme al artículo 115 del Real Decreto 849/1986, de 11 de abril, por el que se aprueba el Reglamento del Dominio Público Hidráulico, que desarrolla los títulos preliminar I, IV, V, VI Y VII de la Ley 29/1985, de 2 agosto, de Aguas, en su apartado cuarto: "se condicionará la explotación total o parcial de éstas a la aprobación del acta de reconocimiento final de las obras correspondientes". Una vez aprobada el acta de reconocimiento se iniciará por parte del ayuntamiento de Chipiona y la comunidad de regantes el expediente de otorgamiento definitivo del régimen jurídico de productor y suministrador de aguas regeneradas de la EDAR Chipiona al ayuntamiento de Chipiona.

Sexta.- Serán titularidad del ayuntamiento de Chipiona y corresponde a éste, o al servicio municipal que gestione el funcionamiento de la EDAR, su mantenimiento y responsabilidad, las obras e instalaciones que se encuentren en el interior de la estación depuradoras de aguas residuales de Chipiona, independientemente del promotor de las mismas delimitado por el cerramiento actual del recinto de la EDAR (Ver Anexo I).

Corresponderán a la comunidad de Regantes "Costa Noroeste de Cádiz": la titularidad, el mantenimiento y la responsabilidad de las obras e instalaciones independientemente del promotor de las mismas y que sean necesarias para la impulsión de las aguas generadas que se encuentren en el exterior del recinto de la EDAR Chipiona.

Se establece el plano definido como Anexo I en el que se determine fielmente

las obras e instalaciones cuya titularidad y responsabilidad corresponde a cada una de las entidades que suscriben el presente convenio si bien el coste del mantenimiento será soportado por la concesionarias del agua regenerada reguladora de los costes fijos y variables en un segundo convenio.

Séptima.- La Comunidad de Regantes deberá satisfacer los costes con las actualizaciones correspondientes, por la gestión, mantenimiento de instalaciones de regeneración de aguas e impulsión de las aguas regeneradas al ayuntamiento de Chipiona, bajo el amparo del párrafo segundo del Artículo 109 quinquies. 1. Costes asociados a la reutilización de aguas, tras la Modificación del texto refundido de la Ley de Aguas por Real Decreto-ley 4/2023, de 11 de mayo.

La aplicación de los costes serán efectivos desde el día después de la firma del acta de recepción de las obras por el Ayuntamiento de Chipiona ambas partes se comprometen una vez recepcionada la obra a formalizar los seguros correspondientes para que las instalaciones se encuentren en perfecto estado de uso conforme a su responsabilidad.

Octava.- El tiempo de duración de este convenio es de CINCO AÑOS, renovable automáticamente con carácter anual, siempre que ninguna de las partes lo renuncie por escrito a la otra con, al menos, tres meses de antelación a la fecha de expiración. No obstante, su expiración, deberán ser respetados aquellos encargos o compromisos asumidos o existentes con anterioridad, en orden a las actuaciones de ejecución y a sus anualidades futuras y siempre que exista la previa consignación presupuestarias.

Novena.- Se establece un CAUDAL ECOLÓGICO continuo y suficiente para el mantenimiento de la fauna y la flora establecidas en dicho arroyo naturalizado con un mínimo anual DE 230,000 M3/AÑO que deberá realizar el vertido al arroyo de Chapitel.

Décima.- La Comunidad de Regantes podrá implementar un sistema de generación de energía fotovoltaica para reducir los costes energéticos del sistema previa presentación del Proyecto Técnico.

Décimo Primero.- Se considerarán como causas de rescisión del presente convenio las siguientes:

- El incumplimiento por parte del Ayuntamiento o sus organismos autónomos que actúen por delegación, de hacer efectiva las certificaciones y recepciones de obras e instalaciones.
- La falta de ejecución de las obras comprometidas por el Ayuntamiento.
- La negación o falta de colaboración por parte de la Comunidad de Regantes para la tramitación del expediente correspondiente en la Consejería de Agricultura oara la cesión de ellos derechos de productor y suministrador de agua regenerada.
- El incumplimiento de algunas de las cláusulas del presente convenio que cause grave perjuicio para una de las partes.
- La falta de comunicación de siniestros y acontecimientos que deba conocer el Ayuntamiento de Chipiona y la comunidad de Regantes por razón de las obras ejecutadas.

Décimo segundo.- Al ayuntamiento de Chipiona le corresponderán las facultades de interpretar, ejecutar y desarrollar el presente Convenio, reconocidas por la Ley a las Administraciones Públicas. Sin perjuicio de estas prerrogativas se buscará en todo momento el consenso entre ambas Entidades de Derecho Público. En caso de llegar a un conflicto jurisdiccional, será competente la Jurisdicción Contenciosa Administrativa, aunque previamente se agotará, con carácter prioritario, el mutuo acuerdo sobre los posibles conflictos que pudieran existir para la ejecución y desarrollo del Convenio.

Décimo tercero.- La aprobación de la Memoria, por tratarse de acto promovido por el ayuntamiento en su propio término municipal, no está sujeto a licencia urbanística ni al pago de las tasas por licencia, ni al ICIO, si bien el acuerdo municipal que los autorice o apruebe estará sujeto a los mismos requisitos y producirá los mismos efectos que la licencia urbanística, sin perjuicio de lo dispuesto en la legislación de régimen local.

Décimo cuarto.- Se deja sin efecto los convenios aprobados con anterioridad en todo aquello que se contradigan con el presente.

Y para que así conste, en prueba de conformidad, se firma el presente convenio por triplicado ejemplar, y a un solo efecto, en el lugar y fecha al comienzo reseñados.

PORELLMO. AYUNTAMIENTO POR LA COMUNIDAD DE REGANTES DE CHIPIONA. EL SR. ALCALDE-PRESIDENTE "COSTA NOROESTE DE CÁDIZ" LA SECRETARIA GENERAL ACCTAL."

Tercero. Notificar el presente acuerdo a los interesados y requerirlos para la firma del Convenio regulador.

Cuarto. Facultar al Sr. Alcalde-Presidente para que suscriba cuantos documentos considere necesarios en ejecución del presente acuerdo.

Quinto. Someter el Convenio Colaboración entre el Ilmo. Ayuntamiento de Chipiona y la Comunidad de Regantes "Costa Noroeste de Cádiz" a información pública y audiencia en el B.O.P por el plazo de 30 días ,portal de transparencia y tablón de anuncios para la presentación de reclamaciones y sugerencias.

Sexto.- Resolución de todas las reclamaciones y sugerencias dentro del plazo y aprobación definitiva por el Pleno.

Y para que así conste, expido la presente, haciendo la advertencia de que el acta aún no ha sido aprobada, y a reserva de los términos que resulten de la aprobación de la misma (art. 206 del R.O.F.R.J.C.L.), y con el Vº. Bº. del Sr. Alcalde Presidente, a 23 de diciembre de 2024. EL ALCALDE PRESIDENTE. Fdo.: Luis Mario Aparcero Fernández de Retana. Vº Bº LA SECRETARIA GENERAL ACCTAL. Fdo.: María Luisa González Ganaza. N° 198.305/24

### AYUNTAMIENTO DE JEREZ DE LA FRONTERA ANUNCIO

FORMALIZACIÓN DE CONTRATO COMO PERSONAL LABORAL FIJO DEL PROCESO SELECTIVO DE ESTABILIZACIÓN DE EMPLEO TEMPORAL DE LARGA DURACIÓN DEL PERSONAL LABORAL DEL AYUNTAMIENTO DE JEREZ DE LA FRONTERA.

La Junta de Gobierno Local, en sesión celebrada el día 30 de diciembre de 2024, como asunto urgente 4, fuera del Orden del Día, adoptó el siguiente acuerdo:

PRIMERO.- Autorizar la formalización de contrato como personal laboral fijo del Ayuntamiento de Jerez de la Frontera, en las siguientes plazas, a las personas que a continuación se detalla:

Identificador	Nombre	Plaza
** *47.54* *	GARCIA MORAN BENITO	ARQUITECTO/A SUPERIOR (JORNADA COMPLETA)
** *15.93* *	DELAGE DARNAUDE LUIS GONZAGA	ARQUITECTO/A SUPERIOR (JORNADA COMPLETA)
** *87.23* *	ROMERO CHILLA VICENTE	ARQUITECTO/A SUPERIOR (JORNADA COMPLETA)
** *36.47* *	BARROSO BECERRA MANUEL JESUS	ARQUITECTO/A SUPERIOR (JORNADA COMPLETA)
** *83.59* *	ALMAGRO FREYRE MIGUEL	ARQUITECTO/A SUPERIOR (JORNADA COMPLETA)
** *69.80* *	PRIETO BAREA VICENTE	ARQUITECTO/A SUPERIOR (JORNADA COMPLETA)
** *70.15* *	CONTRERAS ARIAS FERNANDO	ARQUITECTO/A SUPERIOR (JORNADA COMPLETA)
** *45.98* *	DOMINGUEZ TORTOSA JOSE LUIS	ARQUITECTO/A SUPERIOR (JORNADA COMPLETA)
** *06.41* *	BERNAL GONZALEZ JUAN FERNANDO	ARQUITECTO/A SUPERIOR (JORNADA COMPLETA)
** *22.90* *	DIAZ CARDENAS OLGA MARIA	ARQUITECTO/A SUPERIOR (JORNADA COMPLETA)
** *24.18* *	CARRERO LERIDA ANTONIO	ARQUITECTO/A SUPERIOR (JORNADA COMPLETA)
** *48.37* *	SANCHEZ GARCIA IÑIGO	BIOLOGO/A (JORNADA COMPLETA)
** *60.91* *	CUADRADO GUTIERREZ MARIANO	BIOLOGO/A (JORNADA COMPLETA)
** *66.02* *	BUENO CHOMON FERNANDO	INGENIERO/A DE CAMINOS (JORNADA COMPLETA)
** *72.02* *	GARCIA MARTINEZ ANDRES	INGENIERO/A SUPERIOR (JORNADA COMPLETA)
** *41.96* *	PARRA ORELLANA JESUS	INGENIERO/A SUPERIOR (JORNADA COMPLETA)
** *11.56* *	MERINO RUIZ DE LACANAL MANUEL	INGENIERO/A SUPERIOR (JORNADA COMPLETA)
** *55.21* *	SANCHEZ MATO ANTONIO	INGENIERO/A SUPERIOR (JORNADA COMPLETA)
** *58.67* *	BARRERA GALLEGO ERNESTO	INGENIERO/A SUPERIOR (JORNADA COMPLETA)
** *99.24* *	JARQUIN DOÑA MIGUEL ANGEL	MEDICO/A (JORNADA COMPLETA)
** *33.30* *	GALLEGOS ENCINAS DOMINGO	TECNICO/A SUPERIOR (JORNADA COMPLETA)
** *39.76* *	BARBERA GARCIA DIEGO	TECNICO/A SUPERIOR (JORNADA COMPLETA)
** *07.68* *	RAMIREZ MARIN RICARDO MANUEL	TECNICO/A SUPERIOR (JORNADA COMPLETA)
** *26.29* *	DE TORRES TRUJILLO MARGARITA	TECNICO/A SUPERIOR (JORNADA COMPLETA)
** *54.36* *	SANCHEZ BARRANCO ANTONIO	TECNICO/A SUPERIOR (JORNADA COMPLETA)
** *94.25* *	DE LA PUENTE DE LIS MANUEL	TECNICO/A SUPERIOR (JORNADA COMPLETA)
** *23.56* *	ALVARADO MEDINA MANUEL JESUS	TECNICO/A SUPERIOR (JORNADA COMPLETA)
** *46.30* *	RUIZ ROMERO MANUEL	TECNICO/A SUPERIOR (JORNADA COMPLETA)
** *35.75* *	CARRILLO MARIN MARIA DEL MAR	TECNICO/A SUPERIOR (JORNADA COMPLETA)
** *40.59* *	FERNANDEZ FERNANDEZ ROSA MARIA	TECNICO/A SUPERIOR (JORNADA COMPLETA)
** *44.30* *	CARO GARCIA MERCEDES	TECNICO/A SUPERIOR (JORNADA COMPLETA)
** *32.57* *	TIMERMANS PARRA ANA LEONOR	TECNICO/A SUPERIOR (JORNADA COMPLETA)
** *47.37* *	PEREZ BASALLOTE IGNACIO	TECNICO/A SUPERIOR (JORNADA COMPLETA)
** *16.09* *	RUIZ-CORTINA SIERRA FEDERICO	TECNICO/A SUPERIOR (JORNADA COMPLETA)
** *44.72* *	GIL GARCIA MARIA DE LA LUZ	TECNICO/A SUPERIOR (JORNADA COMPLETA)
** *17.61* *	PEREZ GARCIA MERCEDES	TECNICO/A SUPERIOR (JORNADA COMPLETA)
** *99.10* *	PARRA CARRERAS JOSE ANTONIO	TECNICO/A SUPERIOR (JORNADA COMPLETA)

Identificador	Nombre	Plaza
** *33.32* *	SALVAGO ENRIQUEZ MARIA SOL	TECNICO/A SUPERIOR (JORNADA COMPLETA)
** *43.34* *	SORROCHE GARCIA ALICIA	TECNICO/A SUPERIOR (JORNADA COMPLETA)
** *48.54* *	TORO PEREA MARIA JOSE	TECNICO/A SUPERIOR (JORNADA COMPLETA)
** *67.25* *	SOTO GALLARDO JOSE IGNACIO	TECNICO/A SUPERIOR (JORNADA COMPLETA)
** *58.23* *	CASTAÑO HERVAS FATIMA	TECNICO/A SUPERIOR (JORNADA COMPLETA)
** *52.13* *	MOLINA BENITEZ JAVIER ANTONIO	TECNICO/A SUPERIOR (JORNADA COMPLETA)
** *44.28* *	FONTAN DEL JUNCO CARLOS	TECNICO/A SUPERIOR (JORNADA COMPLETA)
** *22.55* *	BURBULLA GUTIERREZ SONIA	TECNICO/A SUPERIOR (JORNADA COMPLETA)
** *22.80* *	BOCANEGRA REYES JOSE MARIA	TECNICO/A SUPERIOR (JORNADA COMPLETA)
** *53.79* *	MANTARAS RUIZ-BERDEJO MARIA	TECNICO/A SUPERIOR (JORNADA COMPLETA)
** *61.68* *	MOSCOSO DOMINGUEZ JESUS	TECNICO/A SUPERIOR (JORNADA COMPLETA)
** *25.07* *	GARCIA ANGELIT MARIA ANGELES	TECNICO/A SUPERIOR (JORNADA COMPLETA)
** *08.67* *	CUELLAR PEREZ JOSE MARIA	TECNICO/A SUPERIOR (JORNADA COMPLETA)
** *51.45* *	MARTINEZ MARTIN JOSE MARIA	TECNICO/A SUPERIOR (JORNADA COMPLETA)
** *62.84* *	DE LA CALLE SANCHEZ IBARGUEN MARCOS	TECNICO/A SUPERIOR (JORNADA COMPLETA)
** *63.65* *	MOURE SANCHEZ EUGENIO	TECNICO/A SUPERIOR (JORNADA COMPLETA)
** *20.22* *	LEIVA RAMOS INMACULADA	TECNICO/A SUPERIOR (JORNADA COMPLETA)
** *62.50* *	GUTIERREZ AMARES MARIA CARMEN	TECNICO/A SUPERIOR (JORNADA COMPLETA)
** *69.87* *	CORCHERO ARCE MARIA CARMEN	TECNICO/A SUPERIOR (JORNADA COMPLETA)
** *68.57* *	MUÑOZ REVALIENTE MARIA EUGENIA	TECNICO/A SUPERIOR (JORNADA COMPLETA)
** *80.23* *	SANCHEZ MATO MARIA JOSE	TECNICO/A SUPERIOR (JORNADA COMPLETA)
** *67.60* *	VALLE GARCIA JAVIER	TECNICO/A SUPERIOR (JORNADA COMPLETA)
** *50.27* *	SANCHEZ BLANCO JOSE ANTONIO	TECNICO/A SUPERIOR (JORNADA COMPLETA)
** *55.65* *	GOMEZ VILLAGRAN JOSE CARLOS	TECNICO/A SUPERIOR (JORNADA COMPLETA)
** *44.67* *	AGUIRRE DE MIGUEL ISABEL	TECNICO/A SUPERIOR (JORNADA COMPLETA)
** *12.83* *	GOMEZ GUERRERO FRANCISCO	TECNICO/A SUPERIOR (JORNADA COMPLETA)
** *67.75* *	BENITEZ RAMOS EVA MARIA	TECNICO/A SUPERIOR (JORNADA COMPLETA)
** *64.27* *	MORALES DEL PUERTO ANTONIO	TECNICO/A SUPERIOR (JORNADA COMPLETA)
** *35.27* *	GARCIA RENDON CRISTOBAL	TECNICO/A SUPERIOR (JORNADA COMPLETA)
** *00.00* *	MARTINEZ PADILLA MANUEL JESUS	TECNICO/A SUPERIOR (JORNADA COMPLETA)
** *41.67* *	CALA HURTADO FRANCISCO MIGUEL	TECNICO/A SUPERIOR (JORNADA COMPLETA)
** *47.24* *	GONZALEZ GONZALEZ FRANCISCO JAVIER	TECNICO/A SUPERIOR (JORNADA COMPLETA)
** *54.14* *	RUIZ RODRIGUEZ JOSE	TECNICO/A SUPERIOR (JORNADA COMPLETA)
** *50.08* *	RODRIGUEZ GONZALEZ RAFAEL	TECNICO/A SUPERIOR (JORNADA COMPLETA)
** *72.53* *	FERNANDEZ TUBIO EVA MARIA	TECNICO/A SUPERIOR (JORNADA COMPLETA)
** *78.39* *	BAEZ MARTIN MARIA CARMEN	TECNICO/A SUPERIOR (JORNADA COMPLETA)
** *71.12* *	LOPEZ VALENZUELA PILAR	TECNICO/A SUPERIOR (JORNADA COMPLETA)

Identificador	Nombre	Plaza
**57.50**	TROYA CLEMENTE ANA MARIA	TECNICO/A SUPERIOR (JORNADA COMPLETA)
**96.78**	CARRASCO OROZCO MARIA DEL MAR	TECNICO/A SUPERIOR (JORNADA COMPLETA)
**79.20**	MARQUEZ RUIZ ALBERTO	TECNICO/A SUPERIOR (JORNADA COMPLETA)
**33.14**	MARCO SOTILLO JAVIER	TECNICO/A SUPERIOR (JORNADA COMPLETA)
**80.66**	ARIAS MESEGUER FULGENCIO	TECNICO/A SUPERIOR (JORNADA COMPLETA)
**70.49**	FE RIPALDA JAIME	TECNICO/A SUPERIOR (JORNADA COMPLETA)
**64.22**	FERNANDEZ GARCIA JOSE	TECNICO/A SUPERIOR (JORNADA COMPLETA)
**90.79**	MONTENEGRO PACHECO PATRICIA	TECNICO/A SUPERIOR (JORNADA COMPLETA)
**62.04**	REBOLLO MONTERO ALVARO	TECNICO/A SUPERIOR (JORNADA COMPLETA)
**96.93**	LOPEZ MORION RAQUEL	TECNICO/A SUPERIOR (JORNADA COMPLETA)
**56.29**	DE ARIAS CARDENAS MANUEL	TECNICO/A SUPERIOR (JORNADA COMPLETA)
**61.86**	MOLINILLO LAMPARERO CIRO	TECNICO/A SUPERIOR (JORNADA COMPLETA)
**02.68**	SANCHEZ GUTIERREZ LUIS MIGUEL	TECNICO/A SUPERIOR (JORNADA COMPLETA)
**50.85**	MORENO SANCHEZ JOSE MARIA	TECNICO/A SUPERIOR (JORNADA COMPLETA)
**38.04**	FERNANDEZ CABALLERO MIGUEL ANGEL	TECNICO/A SUPERIOR (JORNADA COMPLETA)
**22.25**	MARTINEZ ALVAREZ MARIA ALBA	TECNICO/A SUPERIOR (JORNADA COMPLETA)
**49.32**	GARRIDO CAMACHO MARIA CARMEN	TECNICO/A SUPERIOR (JORNADA COMPLETA)
**66.26**	CORDON VILLANUEVA EVA	TECNICO/A SUPERIOR (JORNADA COMPLETA)
**81.52**	LOZANO NOGALES MARIA EUGENIA	TECNICO/A SUPERIOR (JORNADA COMPLETA)
**47.24**	GOMEZ FERNANDEZ ROGELIO	TECNICO/A SUPERIOR (JORNADA COMPLETA)
**81.68**	GARCIA PEREZ ANIBAL	TECNICO/A SUPERIOR (JORNADA COMPLETA)
**42.18**	MARTIN CORCHADO ENRIQUE	TECNICO/A SUPERIOR (JORNADA COMPLETA)
**96.39**	DOMOUSO GONZALEZ ESTHER	TECNICO/A SUPERIOR (JORNADA COMPLETA)
**78.17**	JARAVA RAMIREZ INMACULADA	TECNICO/A SUPERIOR (JORNADA COMPLETA)
**90.87**	RIQUELME DIAZ MARIA	TECNICO/A SUPERIOR (JORNADA COMPLETA)
**77.53**	NIETO ABADIA RAFAEL	TECNICO/A SUPERIOR (JORNADA COMPLETA)
**87.89**	CARRASCO MARTIN ARROYO DAVID	TECNICO/A SUPERIOR (JORNADA COMPLETA)
**71.84**	RAMOS PADILLA ROBERTO CARLOS	TECNICO/A SUPERIOR (JORNADA COMPLETA)
**92.78**	MONTERO VAZQUEZ ROCIO	TECNICO/A SUPERIOR (JORNADA COMPLETA)
**88.44**	SUAREZ POZO MARIA ANGELES	TECNICO/A SUPERIOR (JORNADA COMPLETA)
**63.36**	MARTIN MARTINEZ OSCAR	TECNICO/A SUPERIOR (JORNADA COMPLETA)
**62.28**	CALDERON NAVAL BLANCA	TECNICO/A SUPERIOR (JORNADA COMPLETA)
**72.59**	REGUERA LORA ANA MARIA	TECNICO/A SUPERIOR (JORNADA COMPLETA)
**81.76**	MONREAL SANCHEZ FATIMA	TECNICO/A SUPERIOR (JORNADA COMPLETA)
**66.08**	CORCHADO GIL JUAN MANUEL	TECNICO/A SUPERIOR (JORNADA COMPLETA)
**32.24**	MARTIN CASTRILLON RICARDO MARIA	TECNICO/A SUPERIOR (JORNADA COMPLETA)
**76.55**	FERNANDEZ SOTO SONIA	TECNICO/A SUPERIOR (JORNADA COMPLETA)

Identificador	Nombre	Plaza
**87.08**	HUERTAS MORENO JERONIMO	TECNICO/A SUPERIOR (JORNADA COMPLETA)
**35.75**	CARRILLO MARIN SILVIA	TECNICO/A SUPERIOR (JORNADA COMPLETA)
**66.12**	ORDOÑEZ PEREIRA JULIANA	TECNICO/A SUPERIOR (JORNADA COMPLETA)
**56.72**	LOPEZ HERRERA JOSEFA	TECNICO/A SUPERIOR (JORNADA COMPLETA)
**63.85**	NIEVES BUSTO MERCEDES	TECNICO/A SUPERIOR (JORNADA COMPLETA)
**62.04**	REBOLLO MONTERO JUAN	TECNICO/A SUPERIOR (JORNADA COMPLETA)
**65.21**	CASTRO MESTRE MIGUEL ANGEL	TECNICO/A SUPERIOR (JORNADA COMPLETA)
**69.57**	MOLERO DIANEZ FRANCISCO	TECNICO/A SUPERIOR (JORNADA COMPLETA)
**08.76**	SIZUELA CABALLERO PABLO	TECNICO/A SUPERIOR (JORNADA COMPLETA)
**84.39**	SANCHEZ ROMERO NATALIA	TECNICO/A SUPERIOR (JORNADA COMPLETA)
**92.84**	LUQUE ROLDAN CARMEN MARINA	TECNICO/A SUPERIOR (JORNADA COMPLETA)
**81.37**	LEAL GONZALEZ DANIEL ANTONIO	TECNICO/A SUPERIOR (JORNADA COMPLETA)
**92.22**	RAMIREZ GARCIA NURIA	TECNICO/A SUPERIOR (JORNADA COMPLETA)
**20.48**	CALVILLO SERRANO NIEVES	TECNICO/A SUPERIOR (JORNADA COMPLETA)
**81.51**	MOURE SANCHEZ ANTONIO	TECNICO/A SUPERIOR (JORNADA COMPLETA)
**43.32**	SEGURA BITAUBE VERONICA	TECNICO/A SUPERIOR (JORNADA COMPLETA)
**62.27**	BAEZ MARTIN MANUEL VICTOR	TECNICO/A SUPERIOR (JORNADA COMPLETA)
**92.34**	AGUILAR LISO DANIEL	TECNICO/A SUPERIOR (JORNADA COMPLETA)
**96.80**	GARCIA PEREZ ELENA	TECNICO/A SUPERIOR (JORNADA COMPLETA)
**18.17**	SANCHEZ GIMENEZ ALEJANDRO	TECNICO/A SUPERIOR (JORNADA COMPLETA)
**25.39**	GUERRERO LOPEZ MARIA TERESA	TECNICO/A SUPERIOR (JORNADA COMPLETA)
**94.31**	CASTAÑO HERVAS MARIA DEL CARMEN	TECNICO/A SUPERIOR (JORNADA COMPLETA)
**17.99**	LOPEZ HERRERO JOSE ANGEL	TECNICO/A SUPERIOR (JORNADA COMPLETA)
**77.10**	CARRILLO RODRIGUEZ MARIA DEL MAR	TECNICO/A SUPERIOR (JORNADA COMPLETA)
**73.88**	CORPAS JIMENEZ MARIA CARMEN	TECNICO/A SUPERIOR (JORNADA COMPLETA)
**44.54**	SORIA CASTAÑO FRANCISCO JAVIER	TECNICO/A SUPERIOR (JORNADA COMPLETA)
**16.16**	ENCINAS MARISCAL MARIA	TECNICO/A SUPERIOR (JORNADA COMPLETA)
**32.51**	PERALES GONZALEZ JUSTA PATRICIA	TECNICO/A SUPERIOR (JORNADA COMPLETA)
**98.14**	HERRERA COLLADO SONIA	TECNICO/A SUPERIOR (JORNADA COMPLETA)
**26.56**	GAGO FORNELLS MILAGROS	TECNICO/A SUPERIOR (JORNADA COMPLETA)
**96.23**	MAESTRO DE PABLOS ANA ISABEL	TECNICO/A SUPERIOR (JORNADA COMPLETA)
**10.22**	GAGO GONZALEZ MARIA CARMEN	TECNICO/A SUPERIOR (JORNADA COMPLETA)
**23.35**	MARIN TRENADO CAROLINA	TECNICO/A SUPERIOR (JORNADA COMPLETA)
**63.78**	VIAÑA REAL PILAR	TECNICO/A SUPERIOR (JORNADA COMPLETA)
**81.02**	GARCIA MARTIN MARIA SUSANA	TECNICO/A SUPERIOR (JORNADA COMPLETA)
**24.55**	NUÑEZ GOMEZ FERNANDO JESUS	TECNICO/A SUPERIOR (JORNADA COMPLETA)
**04.49**	VELAZQUEZ-GAZTELU GRILO JORGE	TECNICO/A SUPERIOR (JORNADA COMPLETA)

Identificador	Nombre	Plaza
** *80.45* *	BENITEZ PEREZ MARIA	TECNICO/A SUPERIOR (JORNADA COMPLETA)
** *05.33* *	JIMENEZ LOPEZ CAROLINA	TECNICO/A SUPERIOR (JORNADA COMPLETA)
** *92.38* *	HERNANDEZ PARRA ANTONIO ABRAHAM	TECNICO/A SUPERIOR (JORNADA COMPLETA)
** *62.59* *	GONZALEZ GORDON BOHORQUEZ RAFAEL	TECNICO/A SUPERIOR (JORNADA COMPLETA)
** *91.27* *	JIMENEZ BEDOYA CECILIA	TECNICO/A SUPERIOR (JORNADA COMPLETA)
** *59.24* *	REVUELTA CANDON ALEJANDRO	TECNICO/A SUPERIOR (JORNADA COMPLETA)
** *09.53* *	JIMENEZ PUERTO MANUEL MARIA	TECNICO/A SUPERIOR (JORNADA COMPLETA)
** *05.12* *	TINAJERO BELLIDO ROCIO LUCIA	TECNICO/A SUPERIOR (JORNADA COMPLETA)
** *44.30* *	ARENAS VIRUEZ EUGENIO	TECNICO/A SUPERIOR (JORNADA COMPLETA)
** *06.34* *	ESTEBAN AROCA SERGIO	TECNICO/A SUPERIOR (JORNADA COMPLETA)
** *85.32* *	GONZALEZ GURREA MARIA ROSARIO	TECNICO/A SUPERIOR (JORNADA COMPLETA)
** *77.00* *	PLEGUEZUELO PERNUDO FRANCISCO	TECNICO/A SUPERIOR (JORNADA COMPLETA)
** *99.83* *	SANCHEZ MATEOS CARLOS	TECNICO/A SUPERIOR (JORNADA COMPLETA)
** *68.00* *	HIERRO RUIZ-HERRERA MARIA PILAR	TECNICO/A SUPERIOR (JORNADA COMPLETA)
** *16.97* *	CARRION RUBIO ANA MARIA	TECNICO/A SUPERIOR (JORNADA COMPLETA)
** *92.02* *	GAGO HERRERA CATALINA	TECNICO/A SUPERIOR (JORNADA COMPLETA)
** *29.36* *	VERGEL GARRIDO JOSE	TECNICO/A SUPERIOR (JORNADA COMPLETA)
** *55.64* *	RUIZ BECERRA MARIA DE LA PAZ	TECNICO/A SUPERIOR (JORNADA COMPLETA)
** *50.80* *	MARTIN GARCIA SERGIO	TECNICO/A SUPERIOR (JORNADA COMPLETA)
** *69.47* *	MONJE MATEOS DAVID	TECNICO/A SUPERIOR (JORNADA COMPLETA)
** *46.50* *	MONTALVO GARCIA GUADALUPE	TECNICO/A SUPERIOR (JORNADA COMPLETA)
** *38.37* *	AGUILAR IÑIGO JOSE MARIA	VETERINARIO (JORNADA COMPLETA)
** *44.59* *	QUEVEDO MUÑOZ MIGUEL ANGEL	VETERINARIO (JORNADA COMPLETA)
** *81.76* *	FLORES GIRON LUIS	VETERINARIO (JORNADA COMPLETA)
** *42.55* *	LEBRON VALDERAS PILAR	ARQUITECTO/A TECNICO/A (JORNADA COMPLETA)
** *67.99* *	HERRERA OLALLA ANA ISABEL	ARQUITECTO/A TECNICO/A (JORNADA COMPLETA)
** *24.05* *	RINCON GARCIA JOSE MARIA	ARQUITECTO/A TECNICO/A (JORNADA COMPLETA)
** *59.76* *	RUIZ VAZQUEZ MARIA ISABEL	ARQUITECTO/A TECNICO/A (JORNADA COMPLETA)
** *78.08* *	PIÑERO MENACHO JOSE MARIA	ARQUITECTO/A TECNICO/A (JORNADA COMPLETA)
** *72.05* *	BERNAL SALGUERO MANUEL MARIA	ARQUITECTO/A TECNICO/A (JORNADA COMPLETA)
** *60.30* *	RINCON MEDINA JOAQUIN	ARQUITECTO/A TECNICO/A (JORNADA COMPLETA)
** *95.47* *	BOHORQUEZ MELGAREJO MARIA REYES	ARQUITECTO/A TECNICO/A (JORNADA COMPLETA)
** *97.11* *	GALINDO MARIN MARIA CARIDAD	ARQUITECTO/A TECNICO/A (JORNADA COMPLETA)
** *79.55* *	SUAREZ JAIME SALVADOR MANUEL	ARQUITECTO/A TECNICO/A (JORNADA COMPLETA)
** *25.42* *	PEÑA SALAS JUAN MANUEL	ARQUITECTO/A TECNICO/A (JORNADA COMPLETA)
** *91.28* *	LASERNA DURAN CRISTINA	ARQUITECTO/A TECNICO/A (JORNADA COMPLETA)
** *87.05* *	RIBELLES CALDERON DANIEL ALEJANDRO	ARQUITECTO/A TECNICO/A (JORNADA COMPLETA)

Identificador	Nombre	Plaza
** *57.83* *	CASTANEDO LOPEZ JOSE ANGEL	ARQUITECTO/A TECNICO/A (JORNADA COMPLETA)
** *31.86* *	REAL RAMOS INMACULADA ROCIO	ARQUITECTO/A TECNICO/A (JORNADA COMPLETA)
** *38.71* *	BERTOLET DAZA MARIA ISABEL	ARQUITECTO/A TECNICO/A (JORNADA COMPLETA)
** *76.34* *	GUTIERREZ BELLIDO JOSE ANTONIO	ATS/DUE (JORNADA COMPLETA)
** *21.87* *	GARCIA GARCIA ISABEL MARIA	ATS/DUE (JORNADA COMPLETA)
** *32.41* *	GARCIA NUÑEZ MARIA DEL CARMEN	EDUCADOR/A SOCIAL (JORNADA COMPLETA)
** *55.86* *	CARO MANCILLA EUGENIA MARIA	EDUCADOR/A SOCIAL (JORNADA COMPLETA)
** *44.19* *	POMAR RODIL ESPERANZA BIBIANA	EDUCADOR/A SOCIAL (JORNADA COMPLETA)
** *39.06* *	RUIZ MARCHENA CLARA EUGENIA	EDUCADOR/A SOCIAL (JORNADA COMPLETA)
** *76.39* *	CHAMIZO ROMAN JOSE ANTONIO	EDUCADOR/A SOCIAL (JORNADA COMPLETA)
** *34.17* *	MACIAS PRIETO ANA MARIA	EDUCADOR/A SOCIAL (JORNADA COMPLETA)
** *78.21* *	CALVO BENITEZ NOELIA	EDUCADOR/A SOCIAL (JORNADA COMPLETA)
** *77.57* *	SANCHO CHICHARRO MONICA	EDUCADOR/A SOCIAL (JORNADA COMPLETA)
** *15.11* *	SABORIDO PAZO CRISTINA	EDUCADOR/A SOCIAL (JORNADA COMPLETA)
** *37.71* *	VILLALBA NAVARRO JOSE MANUEL	EDUCADOR/A SOCIAL (JORNADA COMPLETA)
** *95.09* *	MARTINEZ CACERES ANTONIO MANUEL	EDUCADOR/A SOCIAL (JORNADA COMPLETA)
** *48.89* *	DOMINGUEZ MARQUEZ FRANCISCO JAVIER	FISIOTERAPEUTA (JORNADA COMPLETA)
** *93.88* *	CAÑAS ZAMBRANO JUAN MANUEL	FISIOTERAPEUTA (JORNADA COMPLETA)
** *59.06* *	MONTABES CALATAYUD PABLO	INGENIERO/A TÉCNICO/A (JORNADA COMPLETA)
** *29.66* *	BOTAMINO GARCIA NAUSIKAA	INGENIERO/A TÉCNICO/A (JORNADA COMPLETA)
** *95.08* *	HERRERO ARIAS JULIO CESAR	INGENIERO/A TÉCNICO/A (JORNADA COMPLETA)
** *46.30* *	DOMINGUEZ BARTOLOME GONZALO	INGENIERO/A TÉCNICO/A (JORNADA COMPLETA)
** *42.24* *	GARCIA TUBIO JUAN MANUEL	INGENIERO/A TÉCNICO/A (JORNADA COMPLETA)
** *93.14* *	LEIVA GUERRERO MARIA PAZ	INGENIERO/A TÉCNICO/A (JORNADA COMPLETA)
** *85.44* *	MOLINA CABRAL DAVID ANGEL	INGENIERO/A TÉCNICO/A (JORNADA COMPLETA)
** *72.86* *	PINTEÑO MOLINA JUAN ANTONIO	INGENIERO/A TÉCNICO/A (JORNADA COMPLETA)
** *67.70* *	LETRAN LUQUE SERGIO	INGENIERO/A TÉCNICO/A (JORNADA COMPLETA)
** *96.38* *	BARRIOS GUTIERREZ MANUEL	INGENIERO/A TÉCNICO/A (JORNADA COMPLETA)
** *19.45* *	DIAZ HERNANDEZ JUAN CARLOS	INGENIERO/A TÉCNICO/A (JORNADA COMPLETA)
** *65.10* *	BALLESTER RAVINA PEDRO	INGENIERO/A TÉCNICO/A (JORNADA COMPLETA)
** *68.60* *	PEÑA FERNANDEZ GONZALO	INGENIERO/A TÉCNICO/A (JORNADA COMPLETA)
** *87.36* *	MARAVAR PUERTO JESUS	INGENIERO/A TÉCNICO/A (JORNADA COMPLETA)
** *30.12* *	ANDRADES BALAO ALFONSO	TECNICO/A MEDIO DE GESTIÓN (JORNADA COMPLETA)
** *54.92* *	ARIAS MESEGUER MARIA ISABEL	TECNICO/A MEDIO DE GESTIÓN (JORNADA COMPLETA)
** *48.56* *	DIEZ ORELLANA SILVIA	TECNICO/A MEDIO DE GESTIÓN (JORNADA COMPLETA)
** *45.64* *	HURTADO GONZALEZ JOSEFA MARIA	TECNICO/A MEDIO DE GESTIÓN (JORNADA COMPLETA)
** *54.59* *	RUEDA VERANO JUAN CARLOS	TECNICO/A MEDIO DE GESTIÓN (JORNADA COMPLETA)

Identificador	Nombre	Plaza
**50.25**	GUTIERREZ ANDRADES INMACULADA	TECNICO/A MEDIO DE GESTIÓN (JORNADA COMPLETA)
**60.73**	LASHERAS MARTINEZ ANA BELEN	TECNICO/A MEDIO DE GESTIÓN (JORNADA COMPLETA)
**65.81**	SANCHEZ BAUTISTA MANUELA	TECNICO/A MEDIO DE GESTIÓN (JORNADA COMPLETA)
**76.63**	PEREZ JIMENEZ SEBASTIAN	TECNICO/A MEDIO DE GESTIÓN (JORNADA COMPLETA)
**68.92**	GONZALEZ GIL SALVADOR	TECNICO/A MEDIO DE GESTIÓN (JORNADA COMPLETA)
**20.46**	REPETTO CASTRO MARIA REGLA	TECNICO/A MEDIO DE GESTIÓN (JORNADA COMPLETA)
**69.73**	SERNA DONAIRE ALVARO	TECNICO/A MEDIO DE GESTIÓN (JORNADA COMPLETA)
**62.04**	ANTONA DE ELIAS EVA MARIA	TECNICO/A MEDIO DE GESTIÓN (JORNADA COMPLETA)
**34.02**	CAÑERO CUADRADO MARIA ELENA	TECNICO/A MEDIO DE GESTIÓN (JORNADA COMPLETA)
**79.81**	MORENO GARCIA YOLANDA	TECNICO/A MEDIO DE GESTIÓN (JORNADA COMPLETA)
**69.42**	RODRIGUEZ VALLE IRINA DEL CARMEN	TECNICO/A MEDIO DE GESTIÓN (JORNADA COMPLETA)
**59.81**	DE LA TORRE GARCIA-PELAYO PILAR	TECNICO/A MEDIO DE GESTIÓN (JORNADA COMPLETA)
**57.53**	ARTIGAS PRADOS BEGOÑA	TECNICO/A MEDIO DE GESTIÓN (JORNADA COMPLETA)
**52.69**	SANCHEZ GALAN ERNESTO ANTONIO	TECNICO/A MEDIO DE GESTIÓN (JORNADA COMPLETA)
**48.55**	GARCIA FONSECA MARIA JOSE	TECNICO/A MEDIO DE GESTIÓN (JORNADA COMPLETA)
**68.49**	PADILLA RUIZ PATRICIA	TECNICO/A MEDIO DE GESTIÓN (JORNADA COMPLETA)
**69.78**	LETRAN LUQUE JOSE MANUEL	TECNICO/A MEDIO DE GESTIÓN (JORNADA COMPLETA)
**66.55**	GUERRERO DE LOS RIOS JUAN MANUEL	TECNICO/A MEDIO DE GESTIÓN (JORNADA COMPLETA)
**02.47**	RIOS FERNANDEZ BENITO	TECNICO/A MEDIO DE GESTIÓN (JORNADA COMPLETA)
**82.91**	FERNANDEZ CADENAS EDUARDO JOSE	TECNICO/A MEDIO DE GESTIÓN (JORNADA COMPLETA)
**07.27**	LOPEZ COPANO CARLOS MANUEL	TECNICO/A MEDIO DE GESTIÓN (JORNADA COMPLETA)
**60.95**	MORENO AGUILAR MARIA JOSE	TECNICO/A MEDIO DE GESTIÓN (JORNADA COMPLETA)
**72.64**	LOPEZ CARREÑO JOAQUIN	TECNICO/A MEDIO DE GESTIÓN (JORNADA COMPLETA)
**65.65**	ABASCAL TORRES MARIA TERESA	TECNICO/A MEDIO DE GESTIÓN (JORNADA COMPLETA)
**67.43**	CAMPOS RIOS MERCEDES	TECNICO/A MEDIO DE GESTIÓN (JORNADA COMPLETA)
**49.93**	RAMIREZ TORREJON JUANA MARIA	TECNICO/A MEDIO DE GESTIÓN (JORNADA COMPLETA)
**79.43**	CARDEÑOSA JAEN EVA MARIA	TECNICO/A MEDIO DE GESTIÓN (JORNADA COMPLETA)
**99.67**	HERRERO PUERTO MARIA FATIMA	TECNICO/A MEDIO DE GESTIÓN (JORNADA COMPLETA)
**67.13**	GUERRERO DE LOS RIOS JOSE MARIA	TECNICO/A MEDIO DE GESTIÓN (JORNADA COMPLETA)
**42.81**	SARMIENTO FEDRIANI JOSE FRANCISCO	TECNICO/A MEDIO DE GESTIÓN (JORNADA COMPLETA)
**45.35**	VALLE PENDON ESTELA	TECNICO/A MEDIO DE GESTIÓN (JORNADA COMPLETA)
**04.30**	ROMERO MEDINA ANA MARIA	TECNICO/A MEDIO DE GESTIÓN (JORNADA COMPLETA)
**65.48**	REY BARBA ROCIO	TECNICO/A MEDIO DE GESTIÓN (JORNADA COMPLETA)
**39.93**	POVEDANO GOMEZ MIGUEL ANGEL	TECNICO/A MEDIO DE GESTIÓN (JORNADA COMPLETA)
**84.05**	DE LOS RIOS HEREDIA VIRGINIA	TECNICO/A MEDIO DE GESTIÓN (JORNADA COMPLETA)
**95.23**	GARCIA BAUTISTA JOSE MANUEL	TECNICO/A MEDIO DE GESTIÓN (JORNADA COMPLETA)
**79.91**	RAMIREZ LOPEZ JUAN LUIS	TECNICO/A MEDIO DE GESTIÓN (JORNADA COMPLETA)

Identificador	Nombre	Plaza
**97.34**	CEBALLOS GONZALEZ JUAN ANTONIO	TECNICO/A MEDIO DE GESTIÓN (JORNADA COMPLETA)
**94.89**	JIMENEZ BENITEZ MARTA	TECNICO/A MEDIO DE GESTIÓN (JORNADA COMPLETA)
**23.36**	DURAN ZAYA SEBASTIAN	TECNICO/A MEDIO DE GESTIÓN (JORNADA COMPLETA)
**30.90**	LOPEZ MORENO MARIA ANGELES	TECNICO/A MEDIO DE GESTIÓN (JORNADA COMPLETA)
**59.56**	MARQUEZ AGUILAR DELIA	TECNICO/A MEDIO DE GESTIÓN (JORNADA COMPLETA)
**79.46**	SANCHEZ SOLIS MARIA EUGENIA	TECNICO/A MEDIO DE GESTIÓN (JORNADA COMPLETA)
**77.19**	MESA CAMACHO INMACULADA	TRABAJADOR/A SOCIAL (JORNADA COMPLETA)
**51.28**	MARIN VENEGAS ANA MARIA	TRABAJADOR/A SOCIAL (JORNADA COMPLETA)
**50.83**	CINTADO RUBIO MERCEDES	TRABAJADOR/A SOCIAL (JORNADA COMPLETA)
**43.79**	ORTIZ PINO AMALIA	TRABAJADOR/A SOCIAL (JORNADA COMPLETA)
**76.54**	RODRIGUEZ GARCIA ANA MARIA	TRABAJADOR/A SOCIAL (JORNADA COMPLETA)
**79.24**	ROYAN SERRANO MARIA JOSE	TRABAJADOR/A SOCIAL (JORNADA COMPLETA)
**61.63**	DORADO RUBIN MARIA DE LA PAZ	TRABAJADOR/A SOCIAL (JORNADA COMPLETA)
**72.66**	DONAIRE PEREZ SANDRA	TRABAJADOR/A SOCIAL (JORNADA COMPLETA)
**29.69**	FERNANDEZ SANCHEZ DEL ARCO MARIA DOLORES	TRABAJADOR/A SOCIAL (JORNADA COMPLETA)
**81.80**	MONJE MORILLO YOLANDA	TRABAJADOR/A SOCIAL (JORNADA COMPLETA)
**84.69**	CAMACHO GONZALEZ OLGA	TRABAJADOR/A SOCIAL (JORNADA COMPLETA)
**10.19**	LOPEZ SANCHEZ ROSARIO	TRABAJADOR/A SOCIAL (JORNADA COMPLETA)
**83.72**	SAN BERNARDINO CORONIL GLORIA	TRABAJADOR/A SOCIAL (JORNADA COMPLETA)
**94.89**	GONZALEZ BEJARANO MARIA	TRABAJADOR/A SOCIAL (JORNADA COMPLETA)
**86.73**	GONZALEZ MANTECA MARIA BEGOÑA	TRABAJADOR/A SOCIAL (JORNADA COMPLETA)
**96.52**	JORGE RACERO JUAN	TRABAJADOR/A SOCIAL (JORNADA COMPLETA)
**98.87**	CAMARGO GARCIA MONICA ISABEL	TRABAJADOR/A SOCIAL (JORNADA COMPLETA)
**33.45**	DURAN CABRAL MARIA DOLORES	TRABAJADOR/A SOCIAL (JORNADA COMPLETA)
**95.65**	DIAZ RIVERO PATRICIA	TRABAJADOR/A SOCIAL (JORNADA COMPLETA)
**61.92**	BARRENA GONZALEZ MERCEDES	TRABAJADOR/A SOCIAL (JORNADA COMPLETA)
**25.23**	JUAN DURA MARIA LUISA	TRABAJADOR/A SOCIAL (JORNADA COMPLETA)
**55.99**	ESTACIO PINTO MARIA JESUS	TRABAJADOR/A SOCIAL (JORNADA COMPLETA)
**66.50**	VILLEGAS GALVAN JULIA	TRABAJADOR/A SOCIAL (JORNADA COMPLETA)
**57.69**	ALBA PALACIOS ESTEFANIA	TRABAJADOR/A SOCIAL (JORNADA COMPLETA)
**80.71**	FRANCO CUEVAS VIOLETA	TRABAJADOR/A SOCIAL (JORNADA COMPLETA)
**38.65**	GALERA BAENA ANA MARIA	TRABAJADOR/A SOCIAL (JORNADA COMPLETA)
**75.21**	GOMEZ PALOMEQUE EVA MARIA	TRABAJADOR/A SOCIAL (JORNADA COMPLETA)
**07.43**	GOMEZ DEL RIO CRISTINA	TRABAJADOR/A SOCIAL (JORNADA COMPLETA)
**74.13**	MONTES ALCONCHEL CONCEPCION	TRABAJADOR/A SOCIAL (JORNADA COMPLETA)
**39.08**	ALCARAZ BENVENUTY JACOBO	TRABAJADOR/A SOCIAL (JORNADA COMPLETA)

Identificador	Nombre	Plaza
** *01.90* *	GALLARDO QUIROS ANTONIO	TÉCNICO/A MEDIO DE MUSICA (JORNADA COMPLETA)
** *86.05* *	LAZO MONTOYA ROSARIO	TÉCNICO/A MEDIO DE MUSICA (JORNADA COMPLETA)
** *21.41* *	PEÑA NUÑEZ DELIA MARIA	TÉCNICO/A MEDIO DE MUSICA (JORNADA COMPLETA)
** *25.21* *	VEGA RODRIGUEZ MARIA DOLORES	TÉCNICO/A MEDIO DE MUSICA (JORNADA COMPLETA)
** *39.87* *	FLORES ROLDAN FRANCISCO JAVIER	ADMINISTRATIVO/A (JORNADA COMPLETA)
** *32.35* *	GALVAN SUAREZ MARIA ANGELES	ADMINISTRATIVO/A (JORNADA COMPLETA)
** *10.19* *	REYES MOLINA MARIA ANGELES	ADMINISTRATIVO/A (JORNADA COMPLETA)
** *32.12* *	MENACHO SANCHEZ MARGARITA	ADMINISTRATIVO/A (JORNADA COMPLETA)
** *48.08* *	GARCIA VERANO OLGA	ADMINISTRATIVO/A (JORNADA COMPLETA)
** *65.53* *	VAZQUEZ CARRION VIRGINIA	ADMINISTRATIVO/A (JORNADA COMPLETA)
** *24.82* *	SANTIAGO PEREZ JOSE MARIA	ADMINISTRATIVO/A (JORNADA COMPLETA)
** *41.38* *	PEREZ GARCIA MARIA ISABEL	ADMINISTRATIVO/A (JORNADA COMPLETA)
** *34.74* *	RODRIGUEZ GUILLOTO FRANCISCO JOSE	ADMINISTRATIVO/A (JORNADA COMPLETA)
** *73.65* *	MERA SANCHEZ CARIDAD	ADMINISTRATIVO/A (JORNADA COMPLETA)
** *39.26* *	CENTENO MONJE JESUS	ADMINISTRATIVO/A (JORNADA COMPLETA)
** *73.91* *	JIMENEZ AGUILAR ROSARIO DE FATIMA	ADMINISTRATIVO/A (JORNADA COMPLETA)
** *69.15* *	MENACHO SALAS JUAN ANTONIO	ADMINISTRATIVO/A (JORNADA COMPLETA)
** *58.61* *	SANCHEZ MENACHO JOSE MANUEL	ADMINISTRATIVO/A (JORNADA COMPLETA)
** *68.68* *	SOTO DELGADO JOSE MARIA	ADMINISTRATIVO/A (JORNADA COMPLETA)
** *91.22* *	RUIZ SERVILLERA JUAN CARLOS	ADMINISTRATIVO/A (JORNADA COMPLETA)
** *59.88* *	SANCHEZ MORENO MARIA TERESA	ADMINISTRATIVO/A (JORNADA COMPLETA)
** *86.68* *	FERNANDEZ CAMACHO ALEJANDRO	ADMINISTRATIVO/A (JORNADA COMPLETA)
** *32.96* *	RODRIGUEZ MARTINEZ GEMMA	ADMINISTRATIVO/A (JORNADA COMPLETA)
** *01.31* *	SALADO DE LA TORRE MARIA ANGELES	ADMINISTRATIVO/A (JORNADA COMPLETA)
** *67.04* *	GUERRA ARMINIO JUAN	ADMINISTRATIVO/A (JORNADA COMPLETA)
** *37.31* *	FATOU VALENZUELA ANGEL	ADMINISTRATIVO/A (JORNADA COMPLETA)
** *68.77* *	ORGANVIDEZ GONZALEZ ANTONIO	ADMINISTRATIVO/A (JORNADA COMPLETA)
** *90.74* *	DEL CASTILLO FLORES FRANCISCO JAVIER	ADMINISTRATIVO/A (JORNADA COMPLETA)
** *70.04* *	GARCIA VERDE GREGORIO	ADMINISTRATIVO/A (JORNADA COMPLETA)
** *78.05* *	DELGADO DURAN LIDIA	ADMINISTRATIVO/A (JORNADA COMPLETA)
** *85.51* *	JESUS GARCIA JOSE MANUEL	ADMINISTRATIVO/A (JORNADA COMPLETA)
** *86.42* *	ROMERO GIRON MARIA ANGELES	ADMINISTRATIVO/A (JORNADA COMPLETA)
** *69.86* *	MORENO ROMERO MARIA MERCEDES	ADMINISTRATIVO/A (JORNADA COMPLETA)
** *65.79* *	BENITEZ RODRIGUEZ ANA	ADMINISTRATIVO/A (JORNADA COMPLETA)
** *56.42* *	CONTRERAS ARIAS MARIA DEL PILAR	ADMINISTRATIVO/A (JORNADA COMPLETA)
** *40.88* *	COLLADO MORENO JUAN PEDRO	ADMINISTRATIVO/A (JORNADA COMPLETA)
** *21.62* *	LARA BUZON ANTONIO	ADMINISTRATIVO/A (JORNADA COMPLETA)

Identificador	Nombre	Plaza
** *62.16* *	FERNANDEZ CORTABARRA LEONOR MARIA	ADMINISTRATIVO/A (JORNADA COMPLETA)
** *68.06* *	RIOS ORTEGA PATRICIA	ADMINISTRATIVO/A (JORNADA COMPLETA)
** *51.26* *	FERNANDEZ CASTELLANO OLGA	ADMINISTRATIVO/A (JORNADA COMPLETA)
** *10.95* *	CAMPO NAVARRO MARIA JOSE	ADMINISTRATIVO/A (JORNADA COMPLETA)
** *22.74* *	NAVARRO LOPEZ FRANCISCO ASIS	ADMINISTRATIVO/A (JORNADA COMPLETA)
** *71.01* *	REJON ORELLANA EVA MARIA	ADMINISTRATIVO/A (JORNADA COMPLETA)
** *91.85* *	LOPEZ NUÑEZ MARIA DEL MAR	ADMINISTRATIVO/A (JORNADA COMPLETA)
** *55.12* *	RODRIGUEZ DAZA FRANCISCO MANUEL	ADMINISTRATIVO/A (JORNADA COMPLETA)
** *80.96* *	LOPEZ IGLESIAS JOSE MANUEL	ADMINISTRATIVO/A (JORNADA COMPLETA)
** *81.10* *	ROMERO AMARAL ADORACION REYES	ADMINISTRATIVO/A (JORNADA COMPLETA)
** *24.11* *	GARCIA GARCIA JUAN LUIS	ADMINISTRATIVO/A (JORNADA COMPLETA)
** *37.52* *	RODRIGUEZ PEREZ JOSE LUIS	ADMINISTRATIVO/A (JORNADA COMPLETA)
** *66.49* *	BARBA REINA JAVIER	ADMINISTRATIVO/A (JORNADA COMPLETA)
** *95.73* *	GONZALEZ SOTO RUBEN	ADMINISTRATIVO/A (JORNADA COMPLETA)
** *31.02* *	REY GARCIA TERESA	ADMINISTRATIVO/A (JORNADA COMPLETA)
** *84.96* *	MARQUEZ GOMEZ DEMOFILO	ADMINISTRATIVO/A (JORNADA COMPLETA)
** *41.37* *	RODRIGUEZ VIDAL DE TORRE JOSEFA	ADMINISTRATIVO/A (JORNADA COMPLETA)
** *47.63* *	VARGASMACHUCA JUNQUERA RAMON	ADMINISTRATIVO/A (JORNADA COMPLETA)
** *91.51* *	CORNEJO HERRERA LOURDES	ADMINISTRATIVO/A (JORNADA COMPLETA)
** *27.45* *	SANCHEZ MUÑOZ MARIA ENGRACIA	ADMINISTRATIVO/A (JORNADA COMPLETA)
** *91.20* *	RUIZ BERDEJO FERRARI JOSE ANTONIO	ADMINISTRATIVO/A (JORNADA COMPLETA)
** *09.57* *	PEREZ GARCIA FRANCISCO	ADMINISTRATIVO/A (JORNADA COMPLETA)
** *36.75* *	REGUERA FERNANDEZ ESTHER	ADMINISTRATIVO/A (JORNADA COMPLETA)
** *10.32* *	MORENO DE LOS SANTOS CRISTINA	ADMINISTRATIVO/A (JORNADA COMPLETA)
** *33.47* *	RODRIGUEZ REQUEJO JOSE MARIA	ADMINISTRATIVO/A (JORNADA COMPLETA)
** *58.71* *	BAREA RODRIGUEZ MANUEL ANTONIO	ADMINISTRATIVO/A (JORNADA COMPLETA)
** *01.48* *	TABOADA CAMACHO JUAN CARLOS	ADMINISTRATIVO/A (JORNADA COMPLETA)
** *99.56* *	PALOMEQUE MERA ALEJANDRA	ADMINISTRATIVO/A (JORNADA COMPLETA)
** *61.07* *	MENDOZA YUSTE INMACULADA	ADMINISTRATIVO/A (JORNADA COMPLETA)
** *87.23* *	DE LA CALLE VERGARA JAIME	ADMINISTRATIVO/A (JORNADA COMPLETA)
** *80.58* *	GOMEZ TINOCO JESUS	ADMINISTRATIVO/A (JORNADA COMPLETA)
** *97.47* *	COTO DE COS JUAN	ADMINISTRATIVO/A (JORNADA COMPLETA)
** *99.31* *	GARCIA DELGADO MATEOS MERCEDES	ADMINISTRATIVO/A (JORNADA COMPLETA)
** *11.81* *	TRONCOSO VAZQUEZ JUAN JOSE	ADMINISTRATIVO/A (JORNADA COMPLETA)
** *81.61* *	GOMEZ GARCIA PILAR	ADMINISTRATIVO/A (JORNADA COMPLETA)
** *79.24* *	ROYAN SERRANO ROCIO	ADMINISTRATIVO/A (JORNADA COMPLETA)

Identificador	Nombre	Plaza
** *99.36* *	FERNANDEZ AGUILAR INMACULADA	ADMINISTRATIVO/A (JORNADA COMPLETA)
** *47.43* *	SOSA CARRETO JUAN CARLOS	ADMINISTRATIVO/A (JORNADA COMPLETA)
** *80.38* *	BERMUDEZ FIGUEROA MARIA	ADMINISTRATIVO/A (JORNADA COMPLETA)
** *98.83* *	FERNANDEZ SEGURA FRANCISCO JAVIER	ADMINISTRATIVO/A (JORNADA COMPLETA)
** *66.79* *	AMUEDO DE LA TORRE MARIA CARMEN	ADMINISTRATIVO/A (JORNADA COMPLETA)
** *85.33* *	PAEZ CHOQUET DE ISLA LORENZO JESUS	ADMINISTRATIVO/A (JORNADA COMPLETA)
** *64.60* *	CABRAL TORRES MIGUEL ANGEL	ADMINISTRATIVO/A (JORNADA COMPLETA)
** *68.80* *	MORENO GALLEGO JORGE	ADMINISTRATIVO/A (JORNADA COMPLETA)
** *54.59* *	PERDIGONES DIAZ TOBIAS	ADMINISTRATIVO/A (JORNADA COMPLETA)
** *59.79* *	SOTELINO POLONIO ROSA ANA	ADMINISTRATIVO/A (JORNADA COMPLETA)
** *09.78* *	RODRIGUEZ DELGADO JUAN MANUEL	ADMINISTRATIVO/A (JORNADA COMPLETA)
** *99.47* *	MATOS GONZALEZ JUAN LUIS	ADMINISTRATIVO/A (JORNADA COMPLETA)
** *69.13* *	CACERES MARQUEZ GUILLERMO	ADMINISTRATIVO/A (JORNADA COMPLETA)
** *80.75* *	LEAL ARCILA MIGUEL ANGEL	ADMINISTRATIVO/A (JORNADA COMPLETA)
** *01.80* *	BELLO MOYA JESUS	ADMINISTRATIVO/A (JORNADA COMPLETA)
** *08.43* *	ALMAGRO SAÑUDO MARIA TERESA	ADMINISTRATIVO/A (JORNADA COMPLETA)
** *83.34* *	CARRERA SANCHEZ JUAN MANUEL	ADMINISTRATIVO/A (JORNADA COMPLETA)
** *85.72* *	BARBA REYES ROBERTO	ADMINISTRATIVO/A (JORNADA COMPLETA)
** *09.99* *	LLORET PINEDA JAIME	ADMINISTRATIVO/A (JORNADA COMPLETA)
** *16.48* *	ARROYO CARRERA JORGE	ADMINISTRATIVO/A (JORNADA COMPLETA)
** *73.98* *	FAJARDO LAHERA GENOVEVA	ADMINISTRATIVO/A (JORNADA COMPLETA)
** *69.93* *	CAÑADAS SALGUERO ANDRES	ADMINISTRATIVO/A (JORNADA COMPLETA)
** *40.09* *	BENITEZ RAMIREZ JUAN JOSE	ADMINISTRATIVO/A (JORNADA COMPLETA)
** *51.07* *	ORTIZ PEREZ JUAN MANUEL	ADMINISTRATIVO/A (JORNADA COMPLETA)
** *49.81* *	BLANCO ANTUNEZ CANDELARIA	ADMINISTRATIVO/A (JORNADA COMPLETA)
** *38.59* *	CARO BAREA FRANCISCO JAVIER	ADMINISTRATIVO/A (JORNADA COMPLETA)
** *50.91* *	BENITEZ RUIZ ANTONIA	ADMINISTRATIVO/A (JORNADA COMPLETA)
** *49.02* *	NARANJO LOPEZCEPERO JUAN MANUEL	ADMINISTRATIVO/A (JORNADA COMPLETA)
** *53.21* *	SALGUERO GONZALEZ MARIA FATIMA	ADMINISTRATIVO/A (JORNADA COMPLETA)
** *68.45* *	RUIZBERDEJO GARCIA RAUL	ADMINISTRATIVO/A (JORNADA COMPLETA)
** *66.44* *	GALLEGOS ENCINAS MACARENA	ADMINISTRATIVO/A (JORNADA COMPLETA)
** *66.09* *	LABOISSE RODRIGUEZ MARIA ELENA	ADMINISTRATIVO/A (JORNADA COMPLETA)
** *61.35* *	FERNANDEZ AYLLON MARIA JOSE	ADMINISTRATIVO/A (JORNADA COMPLETA)
** *81.97* *	DE LA CALLE BENJUMEDA ALFONSO	ADMINISTRATIVO/A (JORNADA COMPLETA)
** *25.63* *	BENLAHMAR MEKKAOUI YOUNES	ADMINISTRATIVO/A (JORNADA COMPLETA)
** *37.69* *	GOMEZ HUERTA JUAN	ADMINISTRATIVO/A (JORNADA COMPLETA)
** *28.08* *	CONTERO BLANCO RAFAELA	ADMINISTRATIVO/A (JORNADA COMPLETA)

Identificador	Nombre	Plaza
** *86.44* *	CASTRO SIMANCAS JUAN	ADMINISTRATIVO/A (JORNADA PARCIAL)
** *03.02* *	MARTIN CASTRILLON JUAN MARIA	ADMINISTRATIVO/A (JORNADA PARCIAL)
** *53.70* *	RODRIGUEZ BEL JOSE MARIA	ANIMADOR/A SOCIAL (JORNADA PARCIAL)
** *45.34* *	RODRIGUEZ VALLE JOSE LUIS	AUXILIAR ADMINISTRATIVO/A (JORNADA COMPLETA)
** *36.57* *	VALLE BELLO JOSE MANUEL	AUXILIAR ADMINISTRATIVO/A (JORNADA COMPLETA)
** *35.39* *	ROLDAN HIERRO MANUEL JESUS	AUXILIAR ADMINISTRATIVO/A (JORNADA COMPLETA)
** *28.74* *	BUSTILLO DIOSDADO MANUEL	AUXILIAR ADMINISTRATIVO/A (JORNADA COMPLETA)
** *45.71* *	PIZARRO VAZQUEZ MARIA MACARENA	AUXILIAR ADMINISTRATIVO/A (JORNADA COMPLETA)
** *21.25* *	PAYAN VERA JUAN MIGUEL	AUXILIAR ADMINISTRATIVO/A (JORNADA COMPLETA)
** *28.91* *	CAMPOS RIOS ANDRES	AUXILIAR ADMINISTRATIVO/A (JORNADA COMPLETA)
** *47.45* *	LOPEZ SALADO JOSEFA	AUXILIAR ADMINISTRATIVO/A (JORNADA COMPLETA)
** *32.18* *	FAJARDO LAHERA JUANA ADELAIDA	AUXILIAR ADMINISTRATIVO/A (JORNADA COMPLETA)
** *16.21* *	PEREA MONTES MIGUEL ANGEL	AUXILIAR ADMINISTRATIVO/A (JORNADA COMPLETA)
** *27.52* *	MATEOS VARELA ISIDRO	AUXILIAR ADMINISTRATIVO/A (JORNADA COMPLETA)
** *18.28* *	LOZANO LOPEZ ANA MARIA	AUXILIAR ADMINISTRATIVO/A (JORNADA COMPLETA)
** *35.47* *	DE COS DE LA RICA JOAQUIN	AUXILIAR ADMINISTRATIVO/A (JORNADA COMPLETA)
** *48.86* *	ALCONCHEL RIVERO JUAN LUIS	AUXILIAR ADMINISTRATIVO/A (JORNADA COMPLETA)
** *63.45* *	PERDIGONES DIAZ MARCOS ANDRES	AUXILIAR ADMINISTRATIVO/A (JORNADA COMPLETA)
** *54.05* *	BEATO MARQUEZ CARMEN	AUXILIAR ADMINISTRATIVO/A (JORNADA COMPLETA)
** *56.35* *	LOPEZ AGUILAR MARIA JESUS	AUXILIAR ADMINISTRATIVO/A (JORNADA COMPLETA)
** *71.67* *	MARTINEZ LIÑAN MARIA CARMEN	AUXILIAR ADMINISTRATIVO/A (JORNADA COMPLETA)
** *81.95* *	VELAZQUEZ BECERRA MARIA CARMEN	AUXILIAR ADMINISTRATIVO/A (JORNADA COMPLETA)
** *79.13* *	ORTEGON CALA JUAN ANTONIO	AUXILIAR ADMINISTRATIVO/A (JORNADA COMPLETA)
** *61.48* *	PARADA CARRERA JOSE ANTONIO	AUXILIAR ADMINISTRATIVO/A (JORNADA COMPLETA)
** *85.73* *	VALENZUELA REINA ALMUDENA	AUXILIAR ADMINISTRATIVO/A (JORNADA COMPLETA)
** *66.03* *	ROLDAN BARBAS VICTORIANO	AUXILIAR ADMINISTRATIVO/A (JORNADA COMPLETA)
** *70.68* *	DE LA ROSA MATEOS ANTONIO	AUXILIAR ADMINISTRATIVO/A (JORNADA COMPLETA)
** *59.91* *	VALLE CABALLERO CLAUDIA	AUXILIAR ADMINISTRATIVO/A (JORNADA COMPLETA)
** *62.92* *	LEBRON SANCHEZ RICARDO	AUXILIAR ADMINISTRATIVO/A (JORNADA COMPLETA)
** *50.13* *	VEGA SANTANTON ANTONIO	AUXILIAR ADMINISTRATIVO/A (JORNADA COMPLETA)
** *42.95* *	LOPEZ CONDE ENRIQUE	AUXILIAR ADMINISTRATIVO/A (JORNADA COMPLETA)
** *23.42* *	SANCHEZ CARO MARIA REMEDIOS	AUXILIAR ADMINISTRATIVO/A (JORNADA COMPLETA)
** *87.81* *	GARCIA JIMENEZ ALEJANDRA	AUXILIAR ADMINISTRATIVO/A (JORNADA COMPLETA)
** *75.01* *	CASARES GAVILAN CRISTINA	AUXILIAR ADMINISTRATIVO/A (JORNADA COMPLETA)
** *29.53* *	DOMINGUEZ DE LA FLOR JOSE ANGEL	AUXILIAR ADMINISTRATIVO/A (JORNADA COMPLETA)
** *77.03* *	CANTADOR BENITEZ RICARDO	AUXILIAR ADMINISTRATIVO/A (JORNADA COMPLETA)
** *96.63* *	LOPEZCEPERO AMADOR JOSE	AUXILIAR ADMINISTRATIVO/A (JORNADA COMPLETA)

Identificador	Nombre	Plaza
** *53.09* *	GALVEZ ORTEGA JOSE MARIA	AUXILIAR ADMINISTRATIVO/A (JORNADA COMPLETA)
** *24.28* *	CARO MANCILLA MARIA JESUS	AUXILIAR ADMINISTRATIVO/A (JORNADA COMPLETA)
** *75.00* *	FERNANDEZ GARCIA ROSARIO	AUXILIAR ADMINISTRATIVO/A (JORNADA COMPLETA)
** *29.16* *	CAMPOS RIOS JUAN PEDRO	AUXILIAR ADMINISTRATIVO/A (JORNADA COMPLETA)
** *28.86* *	COPANO CANDON FRANCISCO	AUXILIAR ADMINISTRATIVO/A (JORNADA COMPLETA)
** *68.84* *	ZAPATA PULIDO ANGELES	AUXILIAR ADMINISTRATIVO/A (JORNADA COMPLETA)
** *59.92* *	ESTEVEZ CUELLAR ARSENO	AUXILIAR ADMINISTRATIVO/A (JORNADA COMPLETA)
** *78.55* *	SERRANO RUEDA VIRGINIA	AUXILIAR ADMINISTRATIVO/A (JORNADA COMPLETA)
** *46.70* *	LUSARRETA AMORENA MARIA CARMEN	AUXILIAR ADMINISTRATIVO/A (JORNADA COMPLETA)
** *64.85* *	MARISCAL RODRIGUEZ ALVARO	AUXILIAR ADMINISTRATIVO/A (JORNADA COMPLETA)
** *34.28* *	MARTINEZ SABORIDO JUAN	AUXILIAR ADMINISTRATIVO/A (JORNADA COMPLETA)
** *72.82* *	BENITEZ CAMACHO MIGUEL	AUXILIAR ADMINISTRATIVO/A (JORNADA COMPLETA)
** *57.20* *	GARCIA CHICA JUAN JOSE	AUXILIAR ADMINISTRATIVO/A (JORNADA COMPLETA)
** *11.71* *	GARCIA DONAIRE MARGARITA	AUXILIAR ADMINISTRATIVO/A (JORNADA COMPLETA)
** *11.55* *	FERNANDEZ ORTEGA JOSE ABRAHAM	AUXILIAR ADMINISTRATIVO/A (JORNADA COMPLETA)
** *67.36* *	CASAS GOMEZ MANUEL JESUS	AUXILIAR ADMINISTRATIVO/A (JORNADA COMPLETA)
** *90.62* *	ZARZUELA GARCIA MIGUEL FRANCISCO	AUXILIAR ADMINISTRATIVO/A (JORNADA COMPLETA)
** *32.88* *	ROSA MATEOS VICTORIA	AUXILIAR ADMINISTRATIVO/A (JORNADA COMPLETA)
** *71.62* *	SANCHEZ CORONIL RICARDO	AUXILIAR ADMINISTRATIVO/A (JORNADA COMPLETA)
** *66.81* *	FERNANDEZ SALADO ANGELES MILAGROS	AUXILIAR ADMINISTRATIVO/A (JORNADA COMPLETA)
** *79.22* *	CORBACHO REGUERA MARIA JOSE	AUXILIAR ADMINISTRATIVO/A (JORNADA COMPLETA)
** *65.80* *	BORREGO PRIETO ANA BELEN	AUXILIAR ADMINISTRATIVO/A (JORNADA COMPLETA)
** *67.21* *	GOMEZ CORONILLA SONIA	AUXILIAR ADMINISTRATIVO/A (JORNADA COMPLETA)
** *97.21* *	DELGADO DURAN MANUEL JESUS	AUXILIAR ADMINISTRATIVO/A (JORNADA COMPLETA)
** *93.69* *	MUÑOZ ORTEGA SERGIO	AUXILIAR ADMINISTRATIVO/A (JORNADA COMPLETA)
** *35.87* *	QUIROS REYES JUANA MARIA	AUXILIAR ADMINISTRATIVO/A (JORNADA COMPLETA)
** *86.56* *	BRAULIO BENITEZ EVA	AUXILIAR ADMINISTRATIVO/A (JORNADA COMPLETA)
** *64.35* *	LOPEZ GOMEZ DANIEL	AUXILIAR ADMINISTRATIVO/A (JORNADA COMPLETA)
** *71.62* *	VAZQUEZ MANZANO EVA MARIA	AUXILIAR ADMINISTRATIVO/A (JORNADA COMPLETA)
** *72.74* *	GARCIA PAZO ROBER	AUXILIAR ADMINISTRATIVO/A (JORNADA COMPLETA)
** *58.26* *	HERRERA RODRIGUEZ ANA MARIA	AUXILIAR ADMINISTRATIVO/A (JORNADA COMPLETA)
** *62.98* *	ENRIQUEZ MERINO MARIA JOSE	AUXILIAR ADMINISTRATIVO/A (JORNADA COMPLETA)
** *80.88* *	JIMENEZ RAMIREZ ROSARIO	AUXILIAR ADMINISTRATIVO/A (JORNADA COMPLETA)
** *35.35* *	SOTO PEREZ ANTONIO	AUXILIAR ADMINISTRATIVO/A (JORNADA COMPLETA)
** *77.69* *	LOBATO LOZANO ANA MARIA	AUXILIAR ADMINISTRATIVO/A (JORNADA COMPLETA)
** *61.74* *	GOMEZ BAIDES ROCIO MACARENA	AUXILIAR ADMINISTRATIVO/A (JORNADA COMPLETA)
** *50.84* *	MERA SANCHEZ FRANCISCO	AUXILIAR ADMINISTRATIVO/A (JORNADA COMPLETA)

Identificador	Nombre	Plaza
** *89.50* *	GARCIA COLLANTES ISMAEL	AUXILIAR ADMINISTRATIVO/A (JORNADA COMPLETA)
** *67.77* *	SOLER ESPINAR ARANZAZU	AUXILIAR ADMINISTRATIVO/A (JORNADA COMPLETA)
** *68.68* *	RODRIGUEZ ESLAVA MARIA DEL PILAR	AUXILIAR ADMINISTRATIVO/A (JORNADA COMPLETA)
** *46.16* *	BELLIDO LARA NATIVIDAD	AUXILIAR ADMINISTRATIVO/A (JORNADA COMPLETA)
** *65.85* *	LEON NIETO EDUARDO	AUXILIAR ADMINISTRATIVO/A (JORNADA COMPLETA)
** *78.94* *	MONREAL GALAN GERMAN LUIS	AUXILIAR ADMINISTRATIVO/A (JORNADA COMPLETA)
** *00.62* *	BARRANCO GARCIA MIRIAM	AUXILIAR ADMINISTRATIVO/A (JORNADA COMPLETA)
** *26.22* *	ROMERO QUEVEDO IRENE	AUXILIAR ADMINISTRATIVO/A (JORNADA COMPLETA)
** *01.16* *	RECIO DURAN FRANCISCO JAVIER	AUXILIAR ADMINISTRATIVO/A (JORNADA COMPLETA)
** *47.38* *	TRENADO CASTRO CARLOS	AUXILIAR ADMINISTRATIVO/A (JORNADA COMPLETA)
** *53.31* *	RAMIREZ ANDRADES MARIA PILAR	AUXILIAR ADMINISTRATIVO/A (JORNADA COMPLETA)
** *89.63* *	JIMENEZ POSTIGO FUENSANTA	AUXILIAR ADMINISTRATIVO/A (JORNADA COMPLETA)
** *20.83* *	DIAZ PINTO INMACULADA	AUXILIAR ADMINISTRATIVO/A (JORNADA COMPLETA)
** *16.44* *	PEREZ SALAZAR SERGIO	AUXILIAR ADMINISTRATIVO/A (JORNADA COMPLETA)
** *93.41* *	SERNA DELGADO ANTONIA MARIA	AUXILIAR ADMINISTRATIVO/A (JORNADA COMPLETA)
** *02.73* *	TROYA PEREZ JUAN LUIS	AUXILIAR ADMINISTRATIVO/A (JORNADA COMPLETA)
** *31.09* *	CADAVAL PORTILLO EDUARDO	AUXILIAR ADMINISTRATIVO/A (JORNADA COMPLETA)
** *74.64* *	CENTENO MONJE ANA MARIA	AUXILIAR ADMINISTRATIVO/A (JORNADA COMPLETA)
** *67.17* *	ALMAGRO FRANCO MARIA DOLORES	AUXILIAR ADMINISTRATIVO/A (JORNADA COMPLETA)
** *86.57* *	GUTIERREZ DUEÑAS ANA	AUXILIAR ADMINISTRATIVO/A (JORNADA COMPLETA)
** *17.26* *	SANTOS CUPPLES CARLOS RICARDO	AUXILIAR ADMINISTRATIVO/A (JORNADA COMPLETA)
** *13.42* *	RUIZ SANCHEZ SILVIA	AUXILIAR ADMINISTRATIVO/A (JORNADA COMPLETA)
** *94.61* *	RUIZ RUIZ MANUEL JESUS	AUXILIAR ADMINISTRATIVO/A (JORNADA COMPLETA)
** *95.23* *	RODRIGUEZ ESCALONA INMACULADA	AUXILIAR ADMINISTRATIVO/A (JORNADA COMPLETA)
** *68.68* *	GARCIA FERNANDEZ RAQUEL	AUXILIAR ADMINISTRATIVO/A (JORNADA COMPLETA)
** *66.38* *	PERLA RODRIGUEZ MARCO	AUXILIAR ADMINISTRATIVO/A (JORNADA COMPLETA)
** *72.91* *	MONTALDO SOTO MARIA ISABEL	AUXILIAR ADMINISTRATIVO/A (JORNADA COMPLETA)
** *79.78* *	BREVAL LISTAN MONICA	AUXILIAR ADMINISTRATIVO/A (JORNADA COMPLETA)
** *97.05* *	MUÑOZ RUIZ MARIA DEL PILAR	AUXILIAR ADMINISTRATIVO/A (JORNADA COMPLETA)
** *92.87* *	MARTINBARBADILLO SALGUERO MIRIAM	AUXILIAR ADMINISTRATIVO/A (JORNADA COMPLETA)
** *87.13* *	ESCALERA MARIN ANA VICTORIA	AUXILIAR ADMINISTRATIVO/A (JORNADA COMPLETA)
** *12.30* *	AMAT GIL MANUEL JESUS	AUXILIAR ADMINISTRATIVO/A (JORNADA COMPLETA)
** *69.58* *	CANCA AREVALO JUAN CARLOS	AUXILIAR ADMINISTRATIVO/A (JORNADA COMPLETA)
** *44.70* *	MALDONADO YSASI MARIA DEL PILAR	AUXILIAR ADMINISTRATIVO/A (JORNADA COMPLETA)
** *29.26* *	DELGADO RODRIGUEZ CARMEN MARIA	AUXILIAR ADMINISTRATIVO/A (JORNADA COMPLETA)
** *17.40* *	MUÑOZ GONZALEZ ELENA	AUXILIAR ADMINISTRATIVO/A (JORNADA COMPLETA)
** *10.53* *	SABORIDO CACERES ALEJANDRA	AUXILIAR ADMINISTRATIVO/A (JORNADA COMPLETA)



Identificador	Nombre	Plaza
**79.20**	PADILLA BERENJENO JUAN MANUEL	AUXILIAR ADMINISTRATIVO/A (JORNADA COMPLETA)
**87.68**	PEÑA GARCIA EVA MARIA	AUXILIAR ADMINISTRATIVO/A (JORNADA COMPLETA)
**47.10**	LOPEZ LLAMAS TRINIDAD	AUXILIAR ADMINISTRATIVO/A (JORNADA COMPLETA)
**26.88**	MARIN CLAVIJO MARIA JOSE	AUXILIAR ADMINISTRATIVO/A (JORNADA COMPLETA)
**27.59**	FERNANDEZGAO CLIMENT MARIA CARMEN	AUXILIAR ADMINISTRATIVO/A (JORNADA COMPLETA)
**42.04**	GOMEZ MORENO MARTIN	AUXILIAR ADMINISTRATIVO/A (JORNADA COMPLETA)
**15.65**	DIEZ CURROS SAMUEL	AUXILIAR ADMINISTRATIVO/A (JORNADA COMPLETA)
**67.28**	GARZON MORENO MIGUEL ANGEL	AUXILIAR ADMINISTRATIVO/A (JORNADA COMPLETA)
**02.78**	GARCIA BAREA MIGUEL ANGEL	AUXILIAR ADMINISTRATIVO/A (JORNADA COMPLETA)
**29.81**	LUQUE RUZ ANTONIO	AUXILIAR ADMINISTRATIVO/A (JORNADA COMPLETA)
**27.64**	GONZALEZ FLORES ALBERTO	AUXILIAR ADMINISTRATIVO/A (JORNADA COMPLETA)
**16.98**	GARCIA FERNANDEZ LUIS	AUXILIAR ADMINISTRATIVO/A (JORNADA COMPLETA)
**76.19**	LOPEZ DONAIRE CARMEN	AUXILIAR ADMINISTRATIVO/A (JORNADA COMPLETA)
**52.94**	GONZALO CASTANEDO BEGOÑA	AUXILIAR ADMINISTRATIVO/A (JORNADA COMPLETA)
**52.31**	VALLE BELLO FABIOLA	AUXILIAR ADMINISTRATIVO/A (JORNADA COMPLETA)
**69.46**	ALVAREZ AGUILAR SOLEDAD	AUXILIAR ADMINISTRATIVO/A (JORNADA COMPLETA)
**99.91**	BARRAGAN LOPEZ DOLORES	AUXILIAR ADMINISTRATIVO/A (JORNADA COMPLETA)
**12.79**	ROBLES RUIBAL ROSARIO MARIA	AUXILIAR ADMINISTRATIVO/A (JORNADA COMPLETA)
**62.61**	MORENO DE LOS SANTOS SOFIA	AUXILIAR ADMINISTRATIVO/A (JORNADA COMPLETA)
**66.02**	MORENO GARCIA PATRICIA	AUXILIAR ADMINISTRATIVO/A (JORNADA COMPLETA)
**15.65**	CANTADOR ARDILA ROCIO	AUXILIAR ADMINISTRATIVO/A (JORNADA COMPLETA)
**30.30**	DE LA VILLA RUIZ EVA MARIA	AUXILIAR ADMINISTRATIVO/A (JORNADA COMPLETA)
**68.81**	PUERTO GONZALEZ ANA	AUXILIAR ADMINISTRATIVO/A (JORNADA COMPLETA)
**69.78**	AYALA GALLARDO ADONAYA	AUXILIAR ADMINISTRATIVO/A (JORNADA COMPLETA)
**31.95**	MUÑOZ CUADRA MANUEL	AUXILIAR ADMINISTRATIVO/A (JORNADA COMPLETA)
**69.74**	VALENCIA BENITEZ DIONISIO	AUXILIAR ADMINISTRATIVO/A (JORNADA COMPLETA)
**68.96**	GARCIA LAZARO ELIZABETH	AUXILIAR ADMINISTRATIVO/A (JORNADA COMPLETA)
**02.25**	PEREZ JIMENEZ JUAN JESUS	AUXILIAR ADMINISTRATIVO/A (JORNADA COMPLETA)
**96.59**	FERNANDEZGAO CLIMENT FERNANDO	AUXILIAR ADMINISTRATIVO/A (JORNADA COMPLETA)
**61.85**	GIL FRANCO MANUEL	AUXILIAR ADMINISTRATIVO/A (JORNADA COMPLETA)
**30.86**	LARA DIOSDADO ERNESTO	AUXILIAR ADMINISTRATIVO/A (JORNADA COMPLETA)
**46.26**	BAREA GUTIERREZ EULALIA ROSARIO	AUXILIAR ADMINISTRATIVO/A (JORNADA COMPLETA)
**71.55**	DORANTES ARJONA JOSE RAUL	AUXILIAR ADMINISTRATIVO/A (JORNADA COMPLETA)
**12.79**	ROBLES RUIBAL FRANCISCO FELIX	AUXILIAR ADMINISTRATIVO/A (JORNADA COMPLETA)
**20.00**	MORENO FLORES MIGUEL ANGEL	AUXILIAR ADMINISTRATIVO/A (JORNADA COMPLETA)
**54.20**	GUTIERREZ GARCIA ANA MARIA	AUXILIAR ADMINISTRATIVO/A (JORNADA COMPLETA)
**04.47**	CORNEJO FERNANDEZ FERNANDO	AUXILIAR ADMINISTRATIVO/A (JORNADA COMPLETA)

Identificador	Nombre	Plaza
**08.40**	RUIZ SALAS MERCEDES	AUXILIAR ADMINISTRATIVO/A (JORNADA COMPLETA)
**78.62**	HUERTAS PUERTO MANUEL JESUS	AUXILIAR ADMINISTRATIVO/A (JORNADA COMPLETA)
**15.85**	RUIZ RUIZ ANA MARIA	AUXILIAR ADMINISTRATIVO/A (JORNADA COMPLETA)
**05.31**	DOMINGUEZ MILLAN ANA ISABEL	AUXILIAR ADMINISTRATIVO/A (JORNADA COMPLETA)
**57.88**	SIMANCAS GARCIA MARIA ROSARIO	AUXILIAR ADMINISTRATIVO/A (JORNADA COMPLETA)
**08.14**	VICENTI REPISO MARIA CARMEN	AUXILIAR ADMINISTRATIVO/A (JORNADA COMPLETA)
**03.09**	BELLO MOSCOSO MANUEL	AUXILIAR ADMINISTRATIVO/A (JORNADA COMPLETA)
**27.15**	DIEZ PEREZ MARIA JOSE	AUXILIAR ADMINISTRATIVO/A (JORNADA COMPLETA)
**05.01**	VEGAZO MURES JOSE	AUXILIAR ADMINISTRATIVO/A (JORNADA COMPLETA)
**19.81**	CERPA CABALLERO GEMA MARIA	AUXILIAR ADMINISTRATIVO/A (JORNADA COMPLETA)
**36.17**	PLASENCIA BELLIDO FABIAN EFREM	AUXILIAR ADMINISTRATIVO/A (JORNADA COMPLETA)
**95.85**	MARIN MUÑOZ MARIA DOLORES	AUXILIAR ADMINISTRATIVO/A (JORNADA COMPLETA)
**31.82**	GARCIA PELAYO VICTOR FEDERICO	AUXILIAR ADMINISTRATIVO/A (JORNADA COMPLETA)
**80.28**	GARCIA HERRERO MARIA CARMEN	AUXILIAR ADMINISTRATIVO/A (JORNADA COMPLETA)
**14.20**	JAEN AGUILAR OSCAR	AUXILIAR ADMINISTRATIVO/A (JORNADA COMPLETA)
**13.21**	PEREZ PEREZ JUAN JOSE	AUXILIAR ADMINISTRATIVO/A (JORNADA COMPLETA)
**31.66**	DORANTES SANCHEZ SOFIA	AUXILIAR ADMINISTRATIVO/A (JORNADA COMPLETA)
**77.31**	BOUERI REAIDY HABIB JOSEPH	AUXILIAR ADMINISTRATIVO/A (JORNADA COMPLETA)
**17.66**	ARMIDA MARIN ALMUDENA	AUXILIAR ADMINISTRATIVO/A (JORNADA COMPLETA)
**11.78**	GARCIA COLLANTES CARMEN	AUXILIAR ADMINISTRATIVO/A (JORNADA COMPLETA)
**29.70**	FERNANDEZ BENITEZ ESTRELLA	AUXILIAR ADMINISTRATIVO/A (JORNADA COMPLETA)
**21.49**	SANCHEZ GIL MANUELA	AUXILIAR ADMINISTRATIVO/A (JORNADA COMPLETA)
**85.98**	VAZQUEZ ARGUDO BASILIO	AUXILIAR ADMINISTRATIVO/A (JORNADA COMPLETA)
**33.40**	CAPILLA CINTADO ALBA	AUXILIAR ADMINISTRATIVO/A (JORNADA COMPLETA)
**79.00**	VEGA FERNANDEZ EVA MARIA	AUXILIAR ADMINISTRATIVO/A (JORNADA COMPLETA)
**06.39**	ISIDRO GIRALDEZ PATRICIA	AUXILIAR ADMINISTRATIVO/A (JORNADA COMPLETA)
**18.66**	BALLESTEROS SOTO ISABEL MARIA	AUXILIAR ADMINISTRATIVO/A (JORNADA COMPLETA)
**33.28**	MUÑOZ RUIZ MANUEL	AUXILIAR ADMINISTRATIVO/A (JORNADA COMPLETA)
**15.65**	SALVAGO ENRIQUEZ GONZALO	AUXILIAR ADMINISTRATIVO/A (JORNADA COMPLETA)
**49.51**	MEDRANO PALOMO JUAN MANUEL	AUXILIAR ADMINISTRATIVO/A (JORNADA COMPLETA)
**24.07**	ESPINOSA BORREGO JOSE MANUEL	AUXILIAR ADMINISTRATIVO/A (JORNADA COMPLETA)
**62.04**	DIAZ SANCHEZ MATEO	AUXILIAR ADMINISTRATIVO/A (JORNADA COMPLETA)
**85.39**	SANCHEZ CASTILLA ELADIA	AUXILIAR ADMINISTRATIVO/A (JORNADA COMPLETA)
**76.48**	GARCIA CARRASCO SONIA	AUXILIAR ADMINISTRATIVO/A (JORNADA COMPLETA)
**66.46**	RUIZ PEREZ YOLANDA	AUXILIAR ADMINISTRATIVO/A (JORNADA COMPLETA)
**43.96**	PERDIGONES TOSCANO FRANCISCA	AUXILIAR ADMINISTRATIVO/A (JORNADA COMPLETA)
**07.41**	VALENZUELA REINA MARIA JOSE	AUXILIAR ADMINISTRATIVO/A (JORNADA COMPLETA)

Identificador	Nombre	Plaza
** *32.43* *	GONZALEZ DURAN JOSE	AUXILIAR ADMINISTRATIVO/A (JORNADA COMPLETA)
** *52.31* *	FERNANDEZ SANCHEZ INMACULADA	AUXILIAR ADMINISTRATIVO/A (JORNADA COMPLETA)
** *77.11* *	GIL GORDILLO MANUEL	AUXILIAR ADMINISTRATIVO/A (JORNADA COMPLETA)
** *42.05* *	ROMERO PINTENO FERNANDO	AUXILIAR ADMINISTRATIVO/A (JORNADA COMPLETA)
** *57.49* *	LOPEZ SOTO MARIA JOSE	AUXILIAR ADMINISTRATIVO/A (JORNADA COMPLETA)
** *63.60* *	BERTOLET ROMERO MANUEL	AUXILIAR ADMINISTRATIVO/A (JORNADA COMPLETA)
** *16.74* *	CASTRO MORENO RAFAEL JESUS	AUXILIAR ADMINISTRATIVO/A (JORNADA COMPLETA)
** *97.83* *	MARTINEZ CABEZA SERGIO	AUXILIAR ADMINISTRATIVO/A (JORNADA COMPLETA)
** *95.86* *	LOZANO MARQUEZ JESUS MANUEL	AUXILIAR ADMINISTRATIVO/A (JORNADA COMPLETA)
** *83.12* *	CASTELLANO RODRIGUEZ MARIA AMPARO	AUXILIAR ADMINISTRATIVO/A (JORNADA COMPLETA)
** *73.04* *	CASTILLO DORANTE MARIA JOSE	AUXILIAR ADMINISTRATIVO/A (JORNADA COMPLETA)
** *71.38* *	GARCIA JEREZ ALICIA	AUXILIAR ADMINISTRATIVO/A (JORNADA COMPLETA)
** *34.01* *	MARCO SEGORBE JORGE	AUXILIAR ADMINISTRATIVO/A (JORNADA COMPLETA)
** *86.01* *	BORREGO PIÑERO MARIA DOLORES	AUXILIAR ADMINISTRATIVO/A (JORNADA COMPLETA)
** *32.24* *	VAZQUEZ LUNA MARIA ANTONIA	AUXILIAR ADMINISTRATIVO/A (JORNADA COMPLETA)
** *68.06* *	PAZ CASTRELO MANUEL ARTURO	AUXILIAR ADMINISTRATIVO/A (JORNADA COMPLETA)
** *51.15* *	SERNA REQUEJO ROSARIO	AUXILIAR ADMINISTRATIVO/A (JORNADA COMPLETA)
** *57.07* *	ROMERO GONZALEZ JOSE ANTONIO	AUXILIAR ADMINISTRATIVO/A (JORNADA COMPLETA)
** *93.01* *	FUSTEGUERAS VILLALOBOS CLARA MARIA	AUXILIAR ADMINISTRATIVO/A (JORNADA COMPLETA)
** *09.49* *	CASAL RIOS SANTIAGO	AUXILIAR ADMINISTRATIVO/A (JORNADA COMPLETA)
** *34.96* *	LOZANO PEREZ MARIA CARMEN	AUXILIAR ADMINISTRATIVO/A (JORNADA COMPLETA)
** *63.56* *	RAPOSO GARCIA BELTRAN	AUXILIAR ADMINISTRATIVO/A (JORNADA COMPLETA)
** *83.72* *	GALAN DIAZ JAIME	AUXILIAR ADMINISTRATIVO/A (JORNADA COMPLETA)
** *90.73* *	CLAVIJO JIMENEZ RAQUEL MARIA	AUXILIAR ADMINISTRATIVO/A (JORNADA COMPLETA)
** *64.69* *	GIL NUÑEZ ISABEL	AUXILIAR ADMINISTRATIVO/A (JORNADA COMPLETA)
** *03.24* *	LEAL RAMIREZ ROSA MARIA	AUXILIAR ADMINISTRATIVO/A (JORNADA COMPLETA)
** *72.21* *	CLAVIJO PEREZ MARIA JOSE	AUXILIAR ADMINISTRATIVO/A (JORNADA COMPLETA)
** *61.68* *	ALCONCHEL RODRIGUEZ ELOY	AUXILIAR ADMINISTRATIVO/A (JORNADA COMPLETA)
** *75.52* *	TRONCOSO VAZQUEZ FABIOLA	AUXILIAR ADMINISTRATIVO/A (JORNADA COMPLETA)
** *69.86* *	CASTILLO REYES MARIA MERCEDES	AUXILIAR ADMINISTRATIVO/A (JORNADA COMPLETA)
** *13.82* *	MARTINEZ CASTELL ALFONSO	AUXILIAR ADMINISTRATIVO/A (JORNADA COMPLETA)
** *53.33* *	ROMAN MUÑOZ MARIA YOLANDA	AUXILIAR ADMINISTRATIVO/A (JORNADA COMPLETA)
** *46.29* *	GASSIN DE LA PEÑA MARIA GUADALUPE	AUXILIAR ADMINISTRATIVO/A (JORNADA COMPLETA)
** *53.46* *	CORDERO GUERRERO SANTIAGO	AUXILIAR ADMINISTRATIVO/A (JORNADA COMPLETA)
** *02.05* *	JESUS CALA MARIA ALEJANDRA	AUXILIAR ADMINISTRATIVO/A (JORNADA COMPLETA)
** *26.70* *	CAÑERO CUADRADO FAUSTINO JESUS	AUXILIAR ADMINISTRATIVO/A (JORNADA COMPLETA)

Identificador	Nombre	Plaza
** *94.29* *	BENITEZ SANCHEZ FRANCISCO JOSE	AUXILIAR ADMINISTRATIVO/A (JORNADA COMPLETA)
** *54.73* *	PEREZ PAEZ JOAQUIN	AUXILIAR ADMINISTRATIVO/A (JORNADA COMPLETA)
** *42.22* *	BENITEZ REY GEMA ALICIA	AUXILIAR ADMINISTRATIVO/A (JORNADA COMPLETA)
** *61.56* *	MEYNET CACERES MAURICIO ANTONI	AUXILIAR ADMINISTRATIVO/A (JORNADA COMPLETA)
** *80.54* *	GARCIA CINTADO CRISTINA	AUXILIAR ADMINISTRATIVO/A (JORNADA COMPLETA)
** *82.13* *	HERAS GARCIA MARIA MANUELA	AUXILIAR ADMINISTRATIVO/A (JORNADA COMPLETA)
** *74.25* *	CRESPO LAINEZ ENRIQUE	AUXILIAR ADMINISTRATIVO/A (JORNADA COMPLETA)
** *89.97* *	LOPEZ OCHOA ROSARIO	AUXILIAR ADMINISTRATIVO/A (JORNADA COMPLETA)
** *72.80* *	TORRES BARBA OSCAR	AUXILIAR ADMINISTRATIVO/A (JORNADA PARCIAL)
** *36.91* *	ROMAN LOPEZ VICTORIA EUGENIA	AUXILIAR ADMINISTRATIVO/A (JORNADA PARCIAL)
** *68.50* *	CAMACHO RAMOS JAVIER	AUXILIAR ADMINISTRATIVO/A (JORNADA PARCIAL)
** *41.84* *	BERNAL GARRIDO ANA MARIA	AUXILIAR CLÍNICA (JORNADA COMPLETA)
** *93.86* *	MHAMED MOHAMED MAGLAHA	AYUDANTE EDUCADOR/A (JORNADA COMPLETA)
** *25.43* *	MORALES PEÑA MARIA ISABEL	AYUDANTE EDUCADOR/A (JORNADA COMPLETA)
** *50.22* *	GONZALEZ SANCHEZ ANTONIO JOSE	CONDUCTOR/A (JORNADA COMPLETA)
** *46.60* *	GONZALEZ OROZCO SERGIO	CONDUCTOR/A (JORNADA COMPLETA)
** *54.49* *	BENITEZ ALVAREZ FRANCISCO JAVIER	CONDUCTOR/A (JORNADA COMPLETA)
** *74.07* *	VALIENTE VAZQUEZ JUAN DE DIOS	CONDUCTOR/A (JORNADA COMPLETA)
** *41.10* *	ZAMBRANO MEDINA FERNANDO	CONDUCTOR/A (JORNADA COMPLETA)
** *21.00* *	GUTIERREZ CABRAL FRANCISCO JAVIER	DELINEANTE (JORNADA COMPLETA)
** *30.65* *	CORDOBA MORENO JUAN ANTONIO	DELINEANTE (JORNADA COMPLETA)
** *87.48* *	MARTINEZ VAZQUEZ DAVID	DELINEANTE (JORNADA COMPLETA)
** *48.00* *	CABRAL RODRIGUEZ MIGUEL	DELINEANTE (JORNADA COMPLETA)
** *90.07* *	LOPEZ RAMIREZ CRISTINA	DELINEANTE (JORNADA COMPLETA)
** *92.84* *	GALISTEO GAMERO JOSE MIGUEL	DELINEANTE (JORNADA COMPLETA)
** *94.55* *	DELGADO PEREZ JOSE MANUEL	DELINEANTE (JORNADA COMPLETA)
** *53.17* *	GOMEZ MORENO FRANCISCO DEMOFILO	DELINEANTE (JORNADA COMPLETA)
** *79.89* *	DELGADO BENITEZ CATALINA	DELINEANTE (JORNADA COMPLETA)
** *34.93* *	ESTRADE JURADO RAMON	DELINEANTE (JORNADA COMPLETA)
** *06.76* *	MERINO PERDIGONES MANUEL	DELINEANTE (JORNADA COMPLETA)
** *78.07* *	ALBA TRILLO JOSE LUIS	DELINEANTE (JORNADA COMPLETA)
** *97.34* *	SAENZ DE RODRIGAÑEZ SANCHEZ ALICIA	DELINEANTE (JORNADA COMPLETA)
** *04.32* *	MORALES RUIZ BERDEJO NURIA	DELINEANTE (JORNADA COMPLETA)
** *12.32* *	ROMERO RODRIGUEZ FRANCISCO DE PAULA	DELINEANTE (JORNADA COMPLETA)
** *11.90* *	FLORES CORONIL FRANCISCO	DELINEANTE (JORNADA COMPLETA)
** *50.08* *	RAMOSCATALINA O'NEALE PATRICIO	DELINEANTE (JORNADA COMPLETA)

Identificador	Nombre	Plaza
** *19.28* *	PADILLA MORENO JAVIER	DELINEANTE (JORNADA COMPLETA)
** *08.97* *	CARRASCO RUIZ JOSE MANUEL	DELINEANTE (JORNADA COMPLETA)
** *29.61* *	JIMENEZ PEÑALVER MIGUEL ANGEL	DELINEANTE (JORNADA COMPLETA)
** *17.20* *	FERNANDEZ GARCIA DIEGO	DELINEANTE (JORNADA COMPLETA)
** *80.42* *	PEREZ CARVAJAL RUBEN	DELINEANTE (JORNADA COMPLETA)
** *50.16* *	FERNANDEZ MARTINEZ DANIEL PABLO	DELINEANTE (JORNADA COMPLETA)
** *29.51* *	REAL ORGE JOSE MANUEL	DELINEANTE (JORNADA COMPLETA)
** *33.41* *	GAMINO RODRIGUEZ JUAN CARLOS	MONITOR/A DE MUSICA (JORNADA COMPLETA)
** *75.69* *	ROMAN CARDENAS LUIS ALFONSO	MÚSICO/A BANDA DE MÚSICA (C1 JORNADA PARCIAL)
** *58.90* *	BENITEZ JUNQUERA JOSE MANUEL	MÚSICO/A BANDA DE MÚSICA (JORNADA PARCIAL)
** *22.77* *	CARRASCO GINES RAFAEL	MÚSICO/A BANDA DE MÚSICA (JORNADA PARCIAL)
** *66.18* *	CAUQUI LUNA JOSE ALFONSO	MÚSICO/A BANDA DE MÚSICA (JORNADA PARCIAL)
** *08.33* *	BEJARANO GARCIA DE VILLEGAS ADOLFO	MÚSICO/A BANDA DE MÚSICA (JORNADA PARCIAL)
** *91.77* *	COLON GARRIDO ISMAEL DE JESUS	MÚSICO/A BANDA DE MÚSICA (JORNADA PARCIAL)
** *07.22* *	SALGUERO SALGUERO JUAN MANUEL	MÚSICO/A BANDA DE MÚSICA (JORNADA PARCIAL)
** *14.97* *	SOTO GAMERO SUSANA	MÚSICO/A BANDA DE MÚSICA (JORNADA PARCIAL)
** *14.62* *	BAREA CASTRO DAVID	MÚSICO/A BANDA DE MÚSICA (JORNADA PARCIAL)
** *25.29* *	VEGA NUÑEZ JUAN JOSE	MÚSICO/A BANDA DE MÚSICA (JORNADA PARCIAL)
** *14.91* *	BARRONES GALAN MIGUEL DAVID	MÚSICO/A BANDA DE MÚSICA (JORNADA PARCIAL)
** *60.59* *	MERINO ROSADO RUBEN	MÚSICO/A BANDA DE MÚSICA (JORNADA PARCIAL)
** *32.56* *	GAMBOA SILVA MANUEL	MÚSICO/A BANDA DE MÚSICA (JORNADA PARCIAL)
** *36.06* *	TORREJON GALVAN JUAN JOSE	MÚSICO/A BANDA DE MÚSICA (JORNADA PARCIAL)
** *43.41* *	AMEZCUA MEDINA MARIA CARMEN	MÚSICO/A BANDA DE MÚSICA (JORNADA PARCIAL)
** *66.80* *	GANDOLFO SANCHEZ TOMAS	MÚSICO/A BANDA DE MÚSICA (JORNADA PARCIAL)
** *66.80* *	GANDOLFO SANCHEZ MOISES	MÚSICO/A BANDA DE MÚSICA (JORNADA PARCIAL)
** *77.10* *	DELGADO DIAZ ANA	MÚSICO/A BANDA DE MÚSICA (JORNADA PARCIAL)
** *73.56* *	GIL AMOROS FRANCISCO	MÚSICO/A BANDA DE MÚSICA (JORNADA PARCIAL)
** *85.65* *	SEIJO HERRERA CRISTINA	MÚSICO/A BANDA DE MÚSICA (JORNADA PARCIAL)
** *72.07* *	NIEVES DE LA ROSA CARLOS MANUEL	MÚSICO/A BANDA DE MÚSICA (JORNADA PARCIAL)
** *89.77* *	GUTIERREZ FERNANDEZ JUAN	MÚSICO/A BANDA DE MÚSICA (JORNADA PARCIAL)
** *88.42* *	ARELLANO GARCIA MIGUEL ANGEL	MÚSICO/A BANDA DE MÚSICA (JORNADA PARCIAL)
** *39.14* *	MORALES CABELLO ISABEL	MÚSICO/A BANDA DE MÚSICA (JORNADA PARCIAL)
** *42.16* *	REYES JIMENEZ BARTOLOME	OFICIAL OFICIOS (JORNADA COMPLETA)
** *26.10* *	ROMERO GALVEZ JOSE	OFICIAL OFICIOS (JORNADA COMPLETA)
** *48.69* *	COBOS FERNANDEZ GINZO JOSE MANUEL	OFICIAL OFICIOS (JORNADA COMPLETA)
** *38.59* *	VALDERAS FERNANDEZ MANUEL JOSE	OFICIAL OFICIOS (JORNADA COMPLETA)

Identificador	Nombre	Plaza
** *83.11* *	COPANO VALDIVIESO DAVID	OFICIAL OFICIOS (JORNADA COMPLETA)
** *66.93* *	VILLALBA PAZOS JOSE LUIS	OFICIAL OFICIOS (JORNADA COMPLETA)
** *96.86* *	VALLE CABALLERO LUIS MARIA	OFICIAL OFICIOS (JORNADA COMPLETA)
** *44.38* *	GUERRERO FERNANDEZ JOSE MARIA	OFICIAL OFICIOS (JORNADA COMPLETA)
** *29.02* *	LOPEZ MUÑOZ FEDERICO	OFICIAL OFICIOS (JORNADA COMPLETA)
** *67.81* *	DE AGAR RODRIGUEZ ALVARO	OFICIAL OFICIOS (JORNADA COMPLETA)
** *87.39* *	MATEO ROBLES JOSE ANTONIO	OFICIAL OFICIOS (JORNADA COMPLETA)
** *40.30* *	VIRUES HORTA ENRIQUE	OFICIAL OFICIOS (JORNADA COMPLETA)
** *54.43* *	CEBRIAN RUIZ DE CASTRO ANTONIO	OFICIAL OFICIOS (JORNADA COMPLETA)
** *38.52* *	RODRIGUEZ JOYA JOSE ANTONIO	OFICIAL OFICIOS (JORNADA COMPLETA)
** *36.56* *	BONILLA CABRERA ANTONIO	OFICIAL OFICIOS (JORNADA COMPLETA)
** *05.70* *	HITA CANDON JORGE	OFICIAL OFICIOS (JORNADA COMPLETA)
** *17.36* *	SUAREZ RAMIREZ FRANCISCO JAVIER	OFICIAL OFICIOS (JORNADA COMPLETA)
** *05.22* *	MARCHENA MORENO IVAN	OFICIAL OFICIOS (JORNADA COMPLETA)
** *35.43* *	SANTOS ARGUDO ANTONIO	OFICIAL OFICIOS (JORNADA COMPLETA)
** *68.96* *	GARCIA LAZARO PEDRO JESUS	OFICIAL OFICIOS (JORNADA COMPLETA)
** *33.83* *	ENRIQUEZ CAPARROS JOSE ENRIQUE	OFICIAL OFICIOS (JORNADA COMPLETA)
** *06.28* *	CREO CARRASCO RAFAEL	OFICIAL OFICIOS (JORNADA COMPLETA)
** *13.89* *	GIL SIERRA JUAN JESUS	OFICIAL OFICIOS (JORNADA COMPLETA)
** *68.33* *	CABRAL GALAFATE ANTONIO	OFICIAL OFICIOS (JORNADA COMPLETA)
** *42.19* *	CASTRO SANCHEZ JOSE JESUS	OFICIAL OFICIOS (JORNADA COMPLETA)
** *64.66* *	MONROY TROYA JUAN ANTONIO	OFICIAL OFICIOS (JORNADA COMPLETA)
** *26.37* *	REINA MORALES MIGUEL	OFICIAL OFICIOS (JORNADA COMPLETA)
** *63.12* *	ORTEGA MEDINA JUAN PEDRO	OFICIAL OFICIOS (JORNADA COMPLETA)
** *67.04* *	BAREA LOPEZ JUAN CARLOS	OFICIAL OFICIOS (JORNADA COMPLETA)
** *10.91* *	CARO JAEN PEDRO	OFICIAL OFICIOS (JORNADA COMPLETA)
** *47.03* *	NUÑO SEGOVIA JESUS	OFICIAL OFICIOS (JORNADA COMPLETA)
** *72.44* *	ABELEDOR RENDON VICTOR MANUEL	OFICIAL OFICIOS (JORNADA COMPLETA)
** *31.64* *	GARCIA TOLEDO SILVESTRE	OFICIAL OFICIOS (JORNADA COMPLETA)
** *33.67* *	ROSILLO PADILLA ANTONIO	OFICIAL OFICIOS (JORNADA COMPLETA)
** *39.57* *	TROYA LECHUGA ANTONIO	OFICIAL OFICIOS (JORNADA COMPLETA)
** *53.58* *	GARCIA MORALES FRANCISCO PAULA	OFICIAL OFICIOS (JORNADA COMPLETA)
** *59.04* *	GARCIA RAMIREZ ANTONIO	OFICIAL OFICIOS (JORNADA COMPLETA)
** *24.01* *	RABE PINTO MANUEL	OFICIAL OFICIOS (JORNADA COMPLETA)
** *55.11* *	GARCIA GALLEGO JUAN JOSE	OFICIAL OFICIOS (JORNADA COMPLETA)
** *53.38* *	SETO FERNANDEZ JOSE ANTONIO	OFICIAL OFICIOS (JORNADA COMPLETA)

Identificador	Nombre	Plaza
** *05.22* *	FLORES GIRON AGUSTIN	OFICIAL OFICIOS (JORNADA COMPLETA)
** *86.80* *	CARRASCO FERNANDEZ FERNANDO	OFICIAL OFICIOS (JORNADA COMPLETA)
** *46.29* *	SORIA CASTAÑO JOSE MANUEL	OFICIAL OFICIOS (JORNADA COMPLETA)
** *01.21* *	CABALLERO CARAMES JUAN ANTONIO	OFICIAL OFICIOS (JORNADA COMPLETA)
** *86.01* *	CAÑAS ZARZUELA DAVID	OFICIAL OFICIOS (JORNADA COMPLETA)
** *69.38* *	CANCELO TORNERO VERONICA	OFICIAL OFICIOS (JORNADA COMPLETA)
** *02.97* *	PEREZ SARMIENTO JUAN ALBERTO	OFICIAL OFICIOS (JORNADA COMPLETA)
** *97.82* *	MORENO ALBERTOS JOAQUIN	OFICIAL OFICIOS (JORNADA COMPLETA)
** *10.53* *	SABORIDO CACERES JOSE CARLOS	OFICIAL OFICIOS (JORNADA COMPLETA)
** *73.95* *	ORTIZ FERNANDEZ CARLOS	OFICIAL OFICIOS (JORNADA COMPLETA)
** *76.51* *	VILLALBA PALMA ANGEL	OFICIAL OFICIOS (JORNADA COMPLETA)
** *80.88* *	VEGA GIRON FRANCISCO JAVIER	OFICIAL OFICIOS (JORNADA COMPLETA)
** *51.25* *	GOMEZ LOPEZ ELISEO	OPERARIO/A (JORNADA COMPLETA)
** *89.33* *	QUEVEDO VARGASMACHUCA MARCO ANTONIO	OPERARIO/A (JORNADA COMPLETA)
** *82.17* *	VAZQUEZ MARQUEZ FRANCISCO JAVIER	OPERARIO/A (JORNADA COMPLETA)
** *16.54* *	MARTIN LIEBANAS ANTONIO	OPERARIO/A (JORNADA COMPLETA)
** *56.85* *	ROMERO FERNANDEZ AGUSTIN	OPERARIO/A (JORNADA COMPLETA)
** *52.59* *	CARRASCO MESA FRANCISCO	OPERARIO/A (JORNADA COMPLETA)
** *69.73* *	ORTEGA JIMENEZ FRANCISCO	OPERARIO/A (JORNADA COMPLETA)
** *86.70* *	RAGEL GRANADINO LUIS ANGEL	OPERARIO/A (JORNADA COMPLETA)
** *51.67* *	SANTIAGO PEREZ DIEGO	OPERARIO/A (JORNADA COMPLETA)
** *55.94* *	COCA ALVAREZ MARIA JOSE	OPERARIO/A (JORNADA COMPLETA)
** *74.51* *	CARPIO FERNANDEZ ALFONSO	OPERARIO/A (JORNADA COMPLETA)
** *82.72* *	SOTO FERNANDEZ AGUSTIN	OPERARIO/A (JORNADA COMPLETA)
** *51.37* *	TEJERO CORO MARIA CARMEN	OPERARIO/A (JORNADA COMPLETA)
** *85.92* *	BELLO ROMAN JOSE ANTONIO	OPERARIO/A (JORNADA COMPLETA)
** *33.15* *	GUTIERREZ GARCIA SANTIAGO	OPERARIO/A (JORNADA COMPLETA)
** *76.94* *	FERNANDEZ GARCIA JUAN CARLOS	OPERARIO/A (JORNADA COMPLETA)
** *12.93* *	GOMEZ CRISOL RAUL	OPERARIO/A (JORNADA COMPLETA)
** *09.84* *	SABORIDO DORANTE JUAN ANTONIO	OPERARIO/A (JORNADA COMPLETA)
** *85.91* *	ESPINAR BOLLULLO VICTOR HUGO	OPERARIO/A (JORNADA COMPLETA)
** *69.43* *	GARCIA MORALES FRANCISCO JAVIER	OPERARIO/A (JORNADA COMPLETA)
** *63.99* *	SAÑUDO MONJE JOAQUIN MIGUEL	OPERARIO/A (JORNADA COMPLETA)
** *87.01* *	SANCHEZ RAMIREZ CONCEPCION	OPERARIO/A (JORNADA COMPLETA)
** *48.41* *	ALHAMA SANCHEZ MANUEL	OPERARIO/A (JORNADA COMPLETA)
** *62.48* *	HURTADO GONZALEZ JOSE RAMON	OPERARIO/A (JORNADA COMPLETA)

Identificador	Nombre	Plaza
** *66.91* *	FERNANDEZ FERNANDEZ DOLORES	OPERARIO/A (JORNADA COMPLETA)
** *12.01* *	CORRALES ORTEGON MANUEL JESUS	OPERARIO/A (JORNADA COMPLETA)
** *50.26* *	RODRIGUEZ TAMAYO ANGEL	OPERARIO/A (JORNADA COMPLETA)
** *33.25* *	TORRES BARROSO MIGUEL ANGEL	OPERARIO/A (JORNADA COMPLETA)
** *90.03* *	LOPEZ TORRES INMACULADA	OPERARIO/A (JORNADA COMPLETA)
** *09.84* *	SABORIDO DORANTE JOSE LUIS	OPERARIO/A (JORNADA COMPLETA)
** *22.61* *	PEREZ VAZQUEZ MIGUEL ANGEL	OPERARIO/A (JORNADA COMPLETA)
** *03.77* *	CASTILLA AVILA ALFREDO MAURICIO	OPERARIO/A (JORNADA COMPLETA)
** *42.54* *	CARDENAS DIAZ JUAN MANUEL	OPERARIO/A (JORNADA COMPLETA)
** *44.83* *	FERNANDEZ FERNANDEZ MANUELA	OPERARIO/A (JORNADA COMPLETA)
** *53.05* *	POZO LOPEZ FRANCISCO JAVIER	OPERARIO/A (JORNADA COMPLETA)
** *25.31* *	MENACHO MARIN JOSE ANTONIO	OPERARIO/A (JORNADA COMPLETA)
** *52.68* *	PACHECO MORILLO CONCEPCION	OPERARIO/A (JORNADA COMPLETA)
** *37.90* *	LANZA MUÑOZ MANUEL	OPERARIO/A (JORNADA COMPLETA)
** *05.02* *	PRUAÑO MUÑOZ ANTONIO	OPERARIO/A (JORNADA COMPLETA)
** *37.72* *	RODRIGUEZ BLANCO MANUEL	OPERARIO/A (JORNADA COMPLETA)
** *81.30* *	DIAZ RIOS VICTORIA	OPERARIO/A (JORNADA COMPLETA)
** *15.09* *	REYES GARCI OSCAR	OPERARIO/A (JORNADA COMPLETA)
** *63.14* *	MENDOZA PACHECO CONCEPCION	OPERARIO/A (JORNADA COMPLETA)
** *38.90* *	ENRIQUEZ DOMINGUEZ FRANCISCO JOSE	OPERARIO/A (JORNADA COMPLETA)
** *66.71* *	LOPEZ FERNANDEZ FRANCISCO JAVIER	OPERARIO/A (JORNADA COMPLETA)
** *49.74* *	AMADOR FERNANDEZ JESUS	OPERARIO/A (JORNADA COMPLETA)
** *29.51* *	GARCIA LAZARO IVAN	OPERARIO/A (JORNADA COMPLETA)
** *28.06* *	RODRIGUEZ PEREZ JOSE ANTONIO	OPERARIO/A (JORNADA COMPLETA)
** *08.61* *	NUÑEZ HERNANDEZ LUISA MARIA	OPERARIO/A (JORNADA COMPLETA)
** *63.55* *	DIAZ DURAN TANIA	OPERARIO/A (JORNADA COMPLETA)
** *73.86* *	LOPEZ MOLINA JOSEFA	OPERARIO/A (JORNADA PARCIAL)
** *24.97* *	GARCIA PRIETO JOSE	SUBALTERNO (JORNADA COMPLETA)
** *24.33* *	MORENO TORREGROSA MANUEL	SUBALTERNO (JORNADA COMPLETA)
** *17.14* *	MORION VILLA JUAN	SUBALTERNO (JORNADA COMPLETA)
** *44.39* *	MONROY TROYA JOSEFA	SUBALTERNO (JORNADA COMPLETA)
** *40.06* *	JIMENEZ ALVAREZ ANDRES	SUBALTERNO (JORNADA COMPLETA)
** *69.03* *	BONILLA CABRERA TERESA	SUBALTERNO (JORNADA COMPLETA)
** *20.12* *	DELGADO ROSA MANUEL	SUBALTERNO (JORNADA COMPLETA)
** *29.27* *	CARRETERO GARCIA ROBERTO	SUBALTERNO (JORNADA COMPLETA)
** *78.08* *	GOMEZ ALCEDO DIEGO MANUEL	SUBALTERNO (JORNADA COMPLETA)

Identificador	Nombre	Plaza
**61.31**	GARCIA ZAMBRANO MANUEL ANGEL	SUBALTERNO (JORNADA COMPLETA)
**74.46**	VARGAS MEDRANO FRANCISCO	SUBALTERNO (JORNADA COMPLETA)
**69.24**	GUERRERO CARRASCO TOMAS	SUBALTERNO (JORNADA COMPLETA)
**98.00**	BARROSO AMAYA MARIO	SUBALTERNO (JORNADA COMPLETA)
**82.03**	CORRALES NUÑO MANUEL	SUBALTERNO (JORNADA COMPLETA)
**89.22**	TORO DE LA BARRERA FRANCISCO	SUBALTERNO (JORNADA COMPLETA)
**25.85**	RIVERA ARCILA MANUEL	SUBALTERNO (JORNADA COMPLETA)
**07.70**	ORTEGA RONCERO GABRIEL	SUBALTERNO (JORNADA COMPLETA)
**38.43**	MOTA CONSEJERO MIGUEL	SUBALTERNO (JORNADA COMPLETA)
**58.36**	BENITEZ SANCHEZ JUAN PEDRO	SUBALTERNO (JORNADA COMPLETA)
**54.92**	FERNANDEZ TAMAYO FRANCISCO JESUS	SUBALTERNO (JORNADA COMPLETA)
**25.09**	BENITEZ JAIME MANUEL	SUBALTERNO (JORNADA COMPLETA)
**16.35**	ROMERO MATEOS CARLOS	SUBALTERNO (JORNADA COMPLETA)
**38.75**	FERNANDEZ SOTO ANTONIO JOSE	SUBALTERNO (JORNADA COMPLETA)
**65.15**	ARBOLEDA LARA FRANCISCO JAVIER	SUBALTERNO (JORNADA COMPLETA)
**56.34**	BATISTA RENDON FRANCISCO JOSE	SUBALTERNO (JORNADA COMPLETA)
**46.07**	DOMINGUEZ DUQUE JUAN MANUEL	SUBALTERNO (JORNADA COMPLETA)
**49.35**	PUERTO CAZORLA JESUS	SUBALTERNO (JORNADA COMPLETA)
**89.48**	GOMEZ LOPEZ ISABEL	SUBALTERNO (JORNADA COMPLETA)
**82.10**	MORENO SANCHEZ JUAN DIEGO	SUBALTERNO (JORNADA COMPLETA)
**83.20**	LOPEZ RAMOS DOLORES	SUBALTERNO (JORNADA COMPLETA)
**19.79**	NAVARRO CARMONA JUAN MIGUEL	SUBALTERNO (JORNADA COMPLETA)
**10.77**	CORDERO GALERA FRANCISCO	SUBALTERNO (JORNADA COMPLETA)
**50.92**	PALOMO RODRIGUEZ MARIA DEL MAR	SUBALTERNO (JORNADA COMPLETA)
**24.84**	RAMOS GRANADO FELISA	SUBALTERNO (JORNADA COMPLETA)
**25.16**	DEL VALLE ROMANO PILAR	SUBALTERNO (JORNADA COMPLETA)
**45.95**	ROMAN SERRALVO ENRIQUE	SUBALTERNO (JORNADA COMPLETA)
**96.10**	CORDERO GALERA PATRICIO	SUBALTERNO (JORNADA COMPLETA)
**57.76**	REYES HERNANDEZ LUIS	SUBALTERNO (JORNADA COMPLETA)
**21.97**	MOSCOSO VILLAGRAN ADRIAN	SUBALTERNO (JORNADA COMPLETA)
**02.66**	LOPEZ OCHOA RAFAEL	SUBALTERNO (JORNADA COMPLETA)
**74.53**	MERA ALARCON INMACULADA	SUBALTERNO (JORNADA COMPLETA)
**25.69**	CASTRO VERANO FRANCISCO	SUBALTERNO (JORNADA COMPLETA)
**39.87**	FERNANDEZ TAMAYO JUAN JOSE	SUBALTERNO (JORNADA COMPLETA)
**42.88**	RIVERO DEBEN MANUEL	SUBALTERNO (JORNADA COMPLETA)
**77.97**	RANEA OLMEDO MIGUEL	SUBALTERNO (JORNADA COMPLETA)

Identificador	Nombre	Plaza
**03.83**	SANCHEZ DONAIRE ANTONIO	SUBALTERNO (JORNADA COMPLETA)
**72.46**	PORTO FERNANDEZ MANUEL LUIS	SUBALTERNO (JORNADA COMPLETA)
**00.15**	PEÑA SOTO JUANA	SUBALTERNO (JORNADA COMPLETA)
**04.58**	SANCHEZ DONAIRE ANA MARIA	SUBALTERNO (JORNADA COMPLETA)
**17.79**	GIL PEREZ MANUEL	SUBALTERNO (JORNADA COMPLETA)
**08.16**	LARA LARA FRANCISCO	SUBALTERNO (JORNADA COMPLETA)
**53.84**	PIZARRO ROMERO JOSE CARLOS	SUBALTERNO (JORNADA COMPLETA)
**47.93**	ARRONES LLAMAS ISABEL	SUBALTERNO (JORNADA COMPLETA)
**96.66**	BARRIOS REAL JUAN JOSE	SUBALTERNO (JORNADA COMPLETA)
**68.95**	CABALLERO OMIL DOLORES	SUBALTERNO (JORNADA COMPLETA)
**96.86**	GALLEGO SORIANO MARIA	SUBALTERNO (JORNADA COMPLETA)
**19.15**	AGARRADO FERNANDEZ VANESA	SUBALTERNO (JORNADA COMPLETA)
**31.17**	SANCHEZ TORO ELENA	SUBALTERNO (JORNADA COMPLETA)
**45.34**	SANTOS ZAMBRANO JOSE LUIS	SUBALTERNO (JORNADA COMPLETA)
**65.84**	ALCONCHEL GAVIRA FRANCISCO JAVIER	SUBALTERNO (JORNADA COMPLETA)
**11.51**	PEÑA CONDE SILVIA MARIA	SUBALTERNO (JORNADA COMPLETA)
**09.84**	SABORIDO DORANTE ISAAC	SUBALTERNO (JORNADA COMPLETA)
**21.69**	CAPILLA CAPILLA ANTONIO	SUBALTERNO (JORNADA COMPLETA)
**95.02**	VIVERO GARCIA MARCOS	SUBALTERNO (JORNADA COMPLETA)
**40.43**	GIL PEREZ JUAN JOSE	SUBALTERNO (JORNADA COMPLETA)
**16.32**	FERNANDEZ DE BOBADILLA HASTINGS ALFONSO	SUBALTERNO (JORNADA COMPLETA)
**43.12**	PEÑA FLORES JOSE	SUBALTERNO (JORNADA COMPLETA)
**95.64**	RAMIREZ TEMBLADOR FRANCISCO	SUBALTERNO (JORNADA COMPLETA)
**35.84**	MILLAN CHAMIZO ANTONIO	SUBALTERNO (JORNADA COMPLETA)
**43.77**	PERDIGONES PEREZ JOSE MANUEL	SUBALTERNO (JORNADA COMPLETA)
**60.09**	JIMENEZ FERNANDEZ JUAN	SUBALTERNO (JORNADA COMPLETA)
**49.83**	QUINTERO GARCIA TEODORO JUAN	SUBALTERNO (JORNADA COMPLETA)
**15.32**	RAMIREZ TEMBLADOR JOSE IGNACIO	SUBALTERNO (JORNADA COMPLETA)
**25.87**	GONZALEZ MORON OLIVIA	SUBALTERNO (JORNADA COMPLETA)
**94.99**	BORRAS GONZALEZ DAVID	SUBALTERNO (JORNADA COMPLETA)
**54.19**	RODRIGUEZ VEGA FRANCISCO MANUEL	SUBALTERNO (JORNADA COMPLETA)
**26.45**	DEL VALLE POMAR ANGEL MANUEL	SUBALTERNO (JORNADA COMPLETA)
**42.88**	MORENO CARRASCO JOSE	SUBALTERNO (JORNADA COMPLETA)
**38.97**	ROMERO ORIHUELA MANUELA	SUBALTERNO (JORNADA COMPLETA)
**26.94**	MONTERO GUITARTE JOSE	SUBALTERNO (JORNADA COMPLETA)
**46.84**	DEL VALLE MARIN ANA	SUBALTERNO (JORNADA COMPLETA)

Identificador	Nombre	Plaza
** *68.89* *	MONGE SALAS ISMAEL	SUBALTERNO (JORNADA COMPLETA)
** *26.95* *	ZARZANA ROSILLO MANUEL	SUBALTERNO (JORNADA COMPLETA)
** *97.59* *	MORION RUIZ ANTONIO	SUBALTERNO (JORNADA COMPLETA)
** *82.55* *	ALBERTOS GONZALEZ SALVADOR	SUBALTERNO (JORNADA COMPLETA)
** *44.72* *	FERNANDEZ MORALES TOMAS	SUBALTERNO (JORNADA COMPLETA)
** *28.98* *	LOPEZ MONTES DE OCA MARIA JOSE	SUBALTERNO (JORNADA COMPLETA)
** *14.73* *	FERNANDEZ SAMPALO JUAN MANUEL	SUBALTERNO (JORNADA COMPLETA)
** *58.78* *	PARRA ROMERO JUAN ANTONIO	SUBALTERNO (JORNADA COMPLETA)
** *99.28* *	GOMEZ CRUCES ROCIO	SUBALTERNO (JORNADA COMPLETA)
** *49.29* *	MARTIN ORTIZ FRANCISCO JAVIER	SUBALTERNO (JORNADA COMPLETA)
** *55.88* *	QUESADA GARCIA JOSE MARIA	SUBALTERNO (JORNADA COMPLETA)
** *38.92* *	RODRIGUEZ MENGHINI VICTORIA	SUBALTERNO (JORNADA COMPLETA)
** *04.35* *	GARCIA BORREGO JOSE ENRIQUE	SUBALTERNO (JORNADA COMPLETA)
** *76.94* *	PEREZ SOTO RAMON	SUBALTERNO (JORNADA COMPLETA)
** *60.39* *	GARZON MORENO JORGE MIGUEL	SUBALTERNO (JORNADA COMPLETA)
** *41.59* *	JIMENEZ GONZALEZ ANGEL	SUBALTERNO (JORNADA COMPLETA)
** *81.06* *	DELGADO MARTINEZ RAFAEL	SUBALTERNO (JORNADA COMPLETA)
** *28.21* *	ZAMBRANO JARAMILLO ROCIO	SUBALTERNO (JORNADA COMPLETA)
** *60.47* *	TORREGROSA REPETO ALBERTO	SUBALTERNO (JORNADA COMPLETA)
** *61.80* *	PATRON RECIO ENRIQUE	SUBALTERNO (JORNADA COMPLETA)
** *64.27* *	DIAZ ANQUELA RAFAEL FERNANDO	SUBALTERNO (JORNADA COMPLETA)
** *63.34* *	GARCIA BARBA JUAN JOSE	SUBALTERNO (JORNADA COMPLETA)
** *78.26* *	FLORES BARROSO MARIA MANUELA	SUBALTERNO (JORNADA COMPLETA)
** *42.23* *	RODRIGUEZ GARCIA MIGUEL	SUBALTERNO (JORNADA COMPLETA)
** *79.04* *	ORTIZ FERNANDEZ FRANCISCO JAVIER	SUBALTERNO (JORNADA COMPLETA)
** *75.05* *	NAVARRO RIOS JOSE	SUBALTERNO (JORNADA COMPLETA)
** *65.13* *	BRAZA CABRERA MARIA DEL CARMEN	SUBALTERNO (JORNADA COMPLETA)
** *61.97* *	ALVAREZ PEREZ PURIFICACION	SUBALTERNO (JORNADA COMPLETA)
** *08.49* *	SANCHEZ DOMINGUEZ MIGUEL ANGEL	SUBALTERNO (JORNADA COMPLETA)

SEGUNDO.- Proceder a la publicación de este acuerdo en el Tablón de Anuncios del Ayuntamiento, en la web municipal y en el Boletín Oficial de la Provincia de Cádiz, sirviendo esta publicación de notificación a los seleccionados.

TERCERO.- La formalización de los contratos de las personas designadas habrá de llevarse a cabo en el plazo de quince días desde la publicación de este acuerdo en el Boletín Oficial de la Provincia de Cádiz

CUARTO.- Contra el presente Acuerdo, los interesados podrán interponer recurso de reposición ante la Junta de Gobierno Local, con carácter potestativo, en el plazo de un mes desde el día siguiente al de su publicación en el Boletín Oficial de la de la Provincia de Cádiz, de acuerdo con los artículos 123 y 124 de la Ley 39/2015, de 1 de octubre, del Procedimiento Administrativo común de las Administraciones Públicas o recurso contencioso-administrativo, en el plazo de dos meses desde el día siguiente al de su publicación en el Boletín Oficial de la de la Provincia de Cádiz, de acuerdo con lo previsto en el artículo 46 de la Ley 29/1998, de 13 de julio, reguladora de la Jurisdicción Contencioso-Administrativa.

30 de diciembre de 2024. Fdo.: Jose Ignacio Martinez Moreno, Deleg. Segur., Rec.Hum., Trams.Digital, Simplif.Admin. y Transp. **Nº 71**

**AYUNTAMIENTO DE JEREZ DE LA FRONTERA**  
**ANUNCIO**

NOMBRAMIENTO DE FUNCIONARIOS DE CARRERA DEL PROCESO SELECTIVO DE ESTABILIZACIÓN DE EMPLEO TEMPORAL DE LARGA DURACIÓN DEL PERSONAL FUNCIONARIO DEL AYUNTAMIENTO DE JEREZ DE LA FRONTERA.

La Junta de Gobierno Local, en sesión celebrada el día 30 de diciembre de 2024, como asunto urgente 5, fuera del Orden del Día, adoptó el siguiente acuerdo:

PRIMERO.- Nombrar como funcionarios de carrera, con todos los derechos y deberes inherentes al cargo, en las siguientes plazas, a las personas que a continuación se detalla:

Identificador	Nombre	Plaza
** *48.95* *	ABASCAL TORRES, MILAGROS	TECNICO/A DE ADMINISTRACION GENERAL (Jornada Completa)
** *32.88* *	MONJE ESPINOSA, FRANCISCO JAVIER	TECNICO/A MEDIO DE GESTION (Jornada completa)
** *61.53* *	MARTINEZ GONZALEZ, ALICIA	TECNICO/A MEDIO DE GESTION (Jornada completa)
** *50.63* *	GONZALEZ BERNAL, INMACULADA	ADMINISTRATIVO (Jornada completa)

SEGUNDO.- Proceder a la publicación de este acuerdo en el Tablón de Anuncios del Ayuntamiento, en la web municipal y en el Boletín Oficial de la Provincia de Cádiz, sirviendo esta publicación de notificación a los seleccionados.

TERCERO.- Las tomas de posesión se harán efectivas en el plazo de quince días, a contar desde el día siguiente al de la publicación de este acuerdo en el Boletín Oficial de la Provincia de Cádiz.

CUARTO.- Contra el presente Acuerdo, los interesados podrán interponer recurso de reposición ante la Junta de Gobierno Local, con carácter potestativo, en el plazo de un mes desde el día siguiente al de su publicación en el Boletín Oficial de la de la Provincia de Cádiz, de acuerdo con los artículos 123 y 124 de la Ley 39/2015, de 1 de octubre, del Procedimiento Administrativo común de las Administraciones Públicas o recurso contencioso-administrativo, en el plazo de dos meses desde el día siguiente al de su publicación en el Boletín Oficial de la de la Provincia de Cádiz, de acuerdo con lo previsto en el artículo 46 de la Ley 29/1998, de 13 de julio, reguladora de la Jurisdicción Contencioso-Administrativa.

30 de diciembre de 2024. Fdo.: Jose Ignacio Martinez Moreno, Deleg. Segur., Rec.Hum., Trams.Digital, Simplif.Admin. y Transp. **Nº 72**

**VARIOS**

**COLEGIO OFICIAL DE DENTISTAS DE CADIZ**  
**NOTIFICACIÓN**

De conformidad con lo dispuesto en la Ley de Régimen Jurídico de las Administraciones Públicas y del Procedimiento Administrativo Común, se hace pública notificación del trámite acordado en el expediente del Colegiado Nº 11002402 de este Colegio Oficial, tras rechazar las notificaciones el interesado en su dirección conocida. El correspondiente expediente se encuentra, para su conocimiento íntegro, en la Sede del Colegio Oficial de Dentistas de Cádiz, Avda. de la Sanidad Pública - Edificio "Estadio Nuevo Mirandilla" - Planta 4ª - Local 35 - de Cádiz, de 09,00 h. a 14,00 h. días laborables de lunes a viernes; durante un plazo de 10 días hábiles, contados desde el siguiente a la publicación de la presente notificación.

Transcurrido dicho plazo se continuará la instrucción del expediente, dándose por concluido el citado trámite.

Expediente Colegiado Nº: 11002402

Trámite: NOTIFICACIÓN

Interesado: D. Carlos Eduardo Lovito Moreno

Cádiz, a 23 de diciembre de 2024. El Secretario, Fdo.: Diego Rodríguez Menacho. **Nº 198.310/24**

**Asociación de la Prensa de Cádiz**  
**Concesionaria del Boletín Oficial de la Provincia**

Administración: Calle Ancha, nº 6. 11001 CADIZ  
Teléfono: 956 213 861 (4 líneas). Fax: 956 220 783  
Correo electrónico: boletin@bopcadiz.org  
www.bopcadiz.es

**INSERCIONES:** (Previo pago)  
Carácter tarifa normal: 0,107 euros (IVA no incluido).  
Carácter tarifa urgente: 0,212 euros (IVA no incluido).

**PUBLICACION:** de lunes a viernes (hábiles).  
Depósito Legal: CAI - 1959