

Mapa Estratégico de Ruidos Jerez de la Frontera

Campaña de Mediciones



Noviembre 2016

d.nota



ÍNDICE

1.	1OBJETO	3
2.	ALCANCE	3
3.	DOCUMENTOS DE REFERENCIA	3
4.	DEFINICIONES	3
4.1.	<i>ÍNDICES DE RUIDO</i>	3
4.2.	<i>DESCRIPCIÓN CAMPAÑA</i>	4
4.3.	<i>SELECCIÓN PUNTOS DE MEDIDA</i>	4
4.4.	<i>INSTRUMENTACIÓN</i>	5
5.	PERIODO DE MEDIDAS	6
6.	MEDIDAS DE RUIDO	6
6.1.	<i>ÁREA DE ESTUDIO</i>	6
6.2.	<i>FUENTES PRINCIPALES DE RUIDO IDENTIFICADAS</i>	7
6.3.	<i>EMPLAZAMIENTO DE MEDIDA</i>	7
7.	RESULTADOS	23
7.1.	<i>RESULTADOS MEDICIONES LARGA DURACIÓN</i>	23
7.2.	<i>RESULTADOS MEDICIONES CORTA DURACIÓN</i>	25
8.	FICHA DE AISLAMIENTO DE FACHADAS A RUIDO AÉREO	27
9.	EQUIPO REDACTOR	29
	ANEXO I. TABLA RESULTADOS MEDIDAS DE LARGA DURACIÓN	30
	ANEXO II. TABLA RESULTADOS MEDIDAS DE CORTA DURACIÓN	38

1. OBJETO.

A petición del área de Urbanismo del Excelentísimo Ayuntamiento de Jerez de la Frontera,, se redacta el presente documento, en base a los requerimientos del Pliego de Condiciones Técnicas como parte de la prestación de Asistencia Técnica del Estudio denominado “Elaboración de Mapa Estratégico de Ruidos del Municipio de Jerez de la Frontera y Asistencia Técnica en Materia de Contaminación Acústica”, para la elaboración de tres campañas de mediciones:

- 1ª.- Mediciones de larga duración. Períodos superiores a 24h en continuo
- 2ª.- Mediciones de corta duración. Períodos de 15 minutos en continuo en tres periodos temporales.
- 3ª.- Aislamiento a ruido aéreo de fachadas en viviendas privadas del municipio.

La finalidad de las campañas de mediciones de larga y corta duración posee una doble vertiente, por un lado, la determinación del comportamiento día-tarde-noche de las distintas tipologías de calles identificadas, y por otro, el ajuste de los distintos mapas de ruidos elaborados.

Todos los trabajos cuyos resultados están expuestos en este documento y anexos adjuntos han sido coordinados y supervisados por el Área de Urbanismo del Excelentísimo Ayuntamiento de Jerez de la Frontera.

2. ALCANCE

Tanto para las mediciones de más de 24h en continuo y de aislamiento de Fachadas, el alcance se han centrado en el núcleo urbano de la ciudad de Jerez de la Frontera. Para los muestreos de corta duración o Short Time, el alcance es todo el término municipal.

La distribución de las medidas ha sido un trabajo consensuado con el Ayuntamiento de Jerez de la Frontera.

3. DOCUMENTOS DE REFERENCIA

- Directiva 2002/49/CE del Parlamento europeo y del consejo de 25 de junio de 2002.
- LEY 37/2003, de 17 de noviembre, del Ruido
- Real Decreto 1367/2007, de 19 de octubre, por el que se desarrolla la Ley 37/2003, de 17 de noviembre, del Ruido, en lo referente a zonificación acústica, objetivos de calidad y emisiones acústicas.
- Real Decreto 1513/2005, de 16 de diciembre, por el que se desarrolla la Ley 37/2003, de 17 de noviembre, del Ruido, en lo referente a la evaluación y gestión del ruido ambiental.
- Real Decreto 1038/2012, de 6 de julio, por el que se modifica el Real Decreto 1367/2007, de 19 octubre, por el que se desarrolla la Ley 37/2003, de 17 de noviembre, del Ruido, en lo referente a zonificación acústica, objetivos de calidad y emisiones acústicas.

- Decreto 6/2012, de 17 de enero, por el que se aprueba el Reglamento de Protección contra la Contaminación Acústica en Andalucía, y se modifica el Decreto 357/2010, de 3 de agosto, por el que se aprueba el Reglamento para la Protección de la Calidad del Cielo Nocturno frente a la contaminación lumínica y el establecimiento de medidas de ahorro y eficiencia energética
- Recomendaciones C.E.
- ISO 1996-1:2003. Acoustics – Description measurement and assessment of environmental noise. Part 1: Basic quantities and assessment procedures.
- ISO 1996-2:1987. Acoustics – Description and measurement of environmental noise. Part 2: Adquisition of data pertinent to land use.
- ISO 1996-2:1987/AMENDMENT 1:1998. Acoustics – Description and measurement of environmental noise. Part 2: Adquisition of data pertinent to land use.

4. DEFINICIONES

4.1. ÍNDICES DE RUIDO

- *Leq*, Nivel Continuo Equivalente. Se define como el nivel de un ruido constante que tuviera la misma energía sonora de aquél a medir durante el mismo periodo de tiempo. Su fórmula matemática es:

$$Leq = 10 \text{ Log} \left[\frac{1}{T} \int_{T_1}^{T_2} \frac{P^2(t) dt}{P_0^2} \right]$$

Donde:

- T = Período de medición = T₂ - T₁.
- P (t) = Presión sonora en el tiempo.
- P₀ = Presión de referencia (2* 10⁻⁵ Pa).

Es de destacar, que para todos los indicadores de niveles sonoros medidos, el parámetro acústico utilizado es el Nivel Continuo Equivalente, *Leq*. Todos los niveles expresados son ponderados de acuerdo a la red de ponderación A, por tanto, se expresan en dBA

A la hora de realizar los cálculos para hallar los índices descritos en la normativa internacional, nacional y autonómica, se toman como intervalos Horarios los siguientes:

- *Lday* (día), Indicador de ruido diurno: de 07:00h. a 19:00 h.
- *Levening* (tarde), Indicador de ruido en periodo vespertino: de 19:00 h. a 23:00 h.
- *Lnight* (noche), Indicador de ruido en periodo nocturno: de 23:00 h. a 07:00 h.
- *LAeqD* (día-tarde), Indicador de ruido diurno: de 07:00h. a 23:00h

- LAeq24h, Indicador de ruido de día completo, 24 horas.
- Lden (día-tarde-noche), Indicador de ruido día-tarde-noche, ponderando cada intervalo teniendo en cuenta un aumento de + 5dB para Levening y + 10dB para Lnight.

Formulación utilizada para el cálculo de Lden:

Lden según Directiva 2002/49/CE del Parlamento Europeo y del Consejo, de 25 de junio de 2002, sobre evaluación y gestión del ruido ambiental:

$$L_{den} = 10 \log \left[\frac{\left(12 \times 10^{\frac{L_{day}}{10}} \right) + \left(4 \times 10^{\frac{L_{evening+5}}{10}} \right) + \left(8 \times 10^{\frac{L_{night+10}}{10}} \right)}{24} \right]$$

4.2. DESCRIPCIÓN CAMPAÑA

Las mediciones "In Situ" se realizarán en base a lo dispuesto en la Directiva 2002/49/CE del Parlamento Europeo y del Consejo, de 25 de junio, sobre evaluación y gestión del ruido ambiental, la Ley 37/2003, de 17 de noviembre, del Ruido, y Reales Decretos 1513/2005 y 1367/2007, por los que se desarrolla la Ley 37/2003 del Ruido.

En colaboración con el Excelentísimo Ayuntamiento de Jerez de la Frontera, se optó por realizar la campaña de mediciones acústicas durante el mejor periodo estacional de forma que los resultados que en el presente informe se muestran reflejasen de forma fidedigna la situación acústica de la ciudad.

Respecto a los equipos de medición, los analizadores modulares 2260, 2250 y NL31 y sus accesorios utilizados para la obtención de los niveles de presión sonora y vibraciones, son instrumentos de medida de alta precisión (Tipo1/Clase1) que poseen un tratamiento especial de calibración de acuerdo con instrucciones referenciadas en el Sistema de la Calidad de dnota medio ambiente, cumpliendo con las características establecidas en el RD1367/2007.

Dichas calibraciones y verificaciones periódicas se realizan por laboratorios de calibración acreditados por la Entidad Nacional de Acreditación (ENAC). Además, en cada proceso de medición son verificados antes y después de las mediciones con el fin de comprobar su correcto funcionamiento.

El programa de la campaña de mediciones, distinguir dos categorías:

- Categoría 1.- Mediciones de 24 horas en continuo, en 278 puntos.

- Categoría 2.- Mediciones puntuales de 15 minutos, para 325 ubicaciones con un total de 550 mediciones (325 en Periodo de Diurno, 150 en Periodo Tarde y 75 en Periodo nocturno).

- Categoría 3.- Ensayos de determinación de aislamiento acústico a ruido aéreo de 5 fachadas en viviendas particulares de vecinos del núcleo urbano de Jerez de la Frontera.

4.3. SELECCIÓN PUNTOS DE MEDIDA

4.3.1 MEDICIONES SONORAS DE LARGA DURACIÓN

Se ha llevado a cabo un plan de muestreo que nos ofrece mediciones de los niveles sonoros en 278 puntos repartidos mayoritariamente por todo el núcleo urbano del municipio de Jerez de la Frontera con una duración superior a 24h. en cada uno de ellos.

La metodología de selección de los puntos de muestreo en continuo con duración superior a 24h. se ha realizado en base a dos criterios fundamentales:

1.- Criterio de homogeneidad superficial.- Se han seleccionado, de forma primaria, puntos de medición de forma homogénea y regular, atendiendo a criterios espaciales, es decir, dividiendo toda el área de estudio en cuadrículas de 150 metros. De esta manera, se obtienen datos bajo criterios de uniformidad espacial.

2.- Criterio por interés zonal.- Se han seleccionado puntos de medición en función de las distintas tipologías de calles identificadas y de las zonas de especial interés. De este modo, hay zonas o cuadrículas que abarcan más superficie que 150x150 metros cuadrados ya que algunas de estas divisiones abarcaban terreno de escaso interés acústico, por lo que, en algún caso, se han aglutinado una o varias de estas para corregir esta pequeña deficiencia.

Es de destacar, que en aquellos casos que el punto de medición coincidía con zonas de bajo interés para ser medidas, o incluso en interior de edificios, descampados, etc. se ha seguido un criterio razonado para reubicar dicho punto. Éste pasa por reubicar el punto de medición en un área más que ofrezca datos más interesantes desde el punto de vista acústico, haciéndolo coincidir con las proximidades de las posibles fuentes sonoras identificadas. Como se ha citado anteriormente, de esta manera, se obtienen los niveles sonoros durante periodos superiores a 24h. en 278 puntos.

Los puntos también se han seleccionado haciendo especial hincapié en aquellas zonas de mayor interés de protección contra la contaminación acústica, esto es, zonas hospitalarias, zonas docentes, zonas residenciales y zonas de especial interés. Es de destacar, que todos los puntos de medición de 24h. en continuo, se han realizado siguiendo las prescripciones de la serie normativa ISO 1996, a una altura $4,0 \pm 0,2$ m. y a una distancia entre 1 y 2m. de las fachadas.

La información que se facilita en cada ficha presentada en el anexo de este documento, para cada uno de los puntos de muestreo en continuo durante más de 24h. es la siguiente:

Identificación del Punto de Medición:

- Dirección, Codificación.
- Fecha y hora de inicio y final del proceso de medición, en consecuencia, duración exacta de la medición.

Condiciones del entorno:

- Uso predominante del suelo.
- Tipo y Sección de la vía.
- Tipo de pavimento.
- Distancias del micrófono a fachada.
- Condiciones ambientales.
- Resultados del ensayo.
- Fotografía del equipo de medida en el punto de medición.

4.3.2 MEDICIONES SONORAS DE CORTA DURACIÓN

Los criterios de selección han sido ajustados de manera que sean representativos de las distintas tipologías de calles identificadas, para cada una de las zonas de especial interés. El número total de puntos muestreados ha sido de 325 localizaciones repartidas por todo el área objeto de estudio del municipio para poder obtener así una relación adecuada con las variables de tráfico, actividades que ocasionan los niveles sonoros, fuentes identificadas, etc.

La distribución temporal de las mediciones es: 325 en Periodo de Diurno, 150 en Periodo Tarde y 75 en Periodo nocturno. Total 550 mediciones de corta duración.

La metodología de selección de los puntos de muestreo, se ha realizado en base a dos criterios fundamentales:

1.- Criterio de homogeneidad superficial.- Se han seleccionado de forma homogénea y regular, atendiendo exclusivamente a criterios espaciales, es decir, dividiendo la totalidad del área de estudio en cuadrículas de aproximadamente 155m. de lado. De esta manera, se obtienen datos bajo criterios de uniformidad espacial.

2.- Criterio por interés zonal.- se han seleccionado puntos de medición en función de las distintas tipologías de calles identificadas y de las zonas de especial interés.

Simultáneamente a las mediciones de corta duración, se realizaron muestreos de tráfico, diferenciando entre vehículos ligeros y pesados (datos que se han tenido en cuenta para la modelización sonora). Los puntos de muestreo se han ubicado al menos a 1,5 m. de separación de las fachadas de los edificios y a una altura de 1,5m. sobre el suelo.

La información que se facilita en el anexo correspondiente de este documento, para cada uno de los puntos de muestreo de 15 minutos de duración es la siguiente:

Identificación del Punto de Medición:

- Dirección, Codificación.

- Fecha del proceso de medición para cada uno de los tres periodos temporales de muestreo.

Condiciones del entorno:

- Uso predominante del suelo.
- Resultados del ensayo.

4.4. INSTRUMENTACIÓN

El listado de equipos utilizados en las distintas campañas de mediciones llevadas a cabo es el siguiente.

Campaña mediciones de 24 horas:

DESCRIPCIÓN	FABRICANTE	MODELO	Nº SERIE
Analizador Modular	Rion	NL-31	00303799
Analizador Modular	Rion	NL-31	1193683
Analizador Modular	Rion	NL-31	1193089
Analizador Modular	Rion	NL-31	0122768
Calibrador sonoro	Brüel&Kjaer	4231	2542123
Pantalla Antiviento	Brüel&Kjaer	UA0237	N/A
Trípode para Sonómetro	Brüel&Kjaer	N/A	228886
Estación Meteorológica	Nielsen - Kellerman	Kestrel-4000	548405
Anemómetro	Nielsen - Kellerman	Kestrel-4000	548405
Accesorios, Kits de intemperie	Brüel&Kjaer	Varios	N/A

Campaña muestreo corta duración:

DESCRIPCIÓN	FABRICANTE	MODELO	Nº SERIE
Analizador Modular	Brüel&Kjaer	2260	2180586
Analizador Modular	Rion	NL-31	00303799
Analizador Modular	Rion	NL-31	1193683
Analizador Modular	Rion	NL-31	1193089
Analizador Modular	Rion	NL-31	0122768
Calibrador sonoro	Brüel&Kjaer	4231	2542123
Calibrador sonoro	Rion	NC-74	34104542
Pantalla Antiviento	Brüel&Kjaer	UA0237	N/A
Trípode para Sonómetro	Brüel&Kjaer	N/A	228886
Estación Meteorológica	Nielsen - Kellerman	Kestrel-4000	548405
Anemómetro	Nielsen - Kellerman	Kestrel-4000	548405
Accesorios, Kits de intemperie	Brüel&Kjaer	Varios	N/A

5. PERIODO DE MEDIDAS

Las diferentes campañas de medición se ubicaron de forma que encajaran en el periodo temporal programado. La estructura de los ensayos es la siguiente:

Campaña	Fecha Inicio	Fecha Fin	Duración Mediciones	Periodos Analizados
Muestreo corta duración	20/11/2014	29/04/2015	15 minutos	Día, Tarde y Noche
Puntos 24 horas	22/09/2014	27/07/2015	24 horas	Día, Tarde y Noche
Aislamiento de Fachadas	16/12/2015	17/12/2015	--	--

6. MEDIDAS DE RUIDO.

6.1. ÁREA DE ESTUDIO.

El área de estudio se ha dividido en dos formatos, el primero que va a ser la superficie total de cálculo, y el segundo la subdivisión del territorio en cuadrículas, esto último se hace así ya que el Ministerio de Medio Ambiente recomienda la elaboración de planos a escala 1:5.000, lo que lleva a la partición del área de estudio en cuadrículas, dichas cuadrículas abarcan la totalidad del municipio de Jerez de la Frontera.

El área de estudio se detalla según se expone en las ortofotos siguientes:



Área que abarca el núcleo urbano del término municipal de Jerez de la Frontera

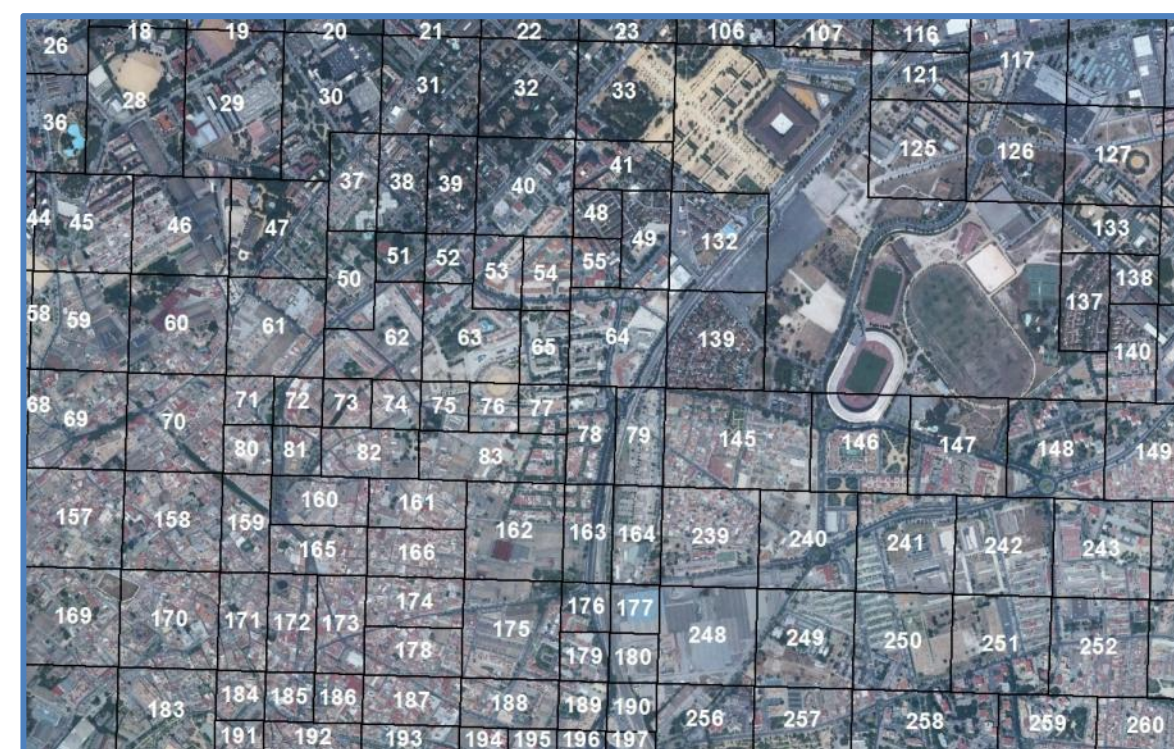

Vista de cuadrículas de medición corta sobre núcleo urbano principal

6.2. FUENTES PRINCIPALES DE RUIDO IDENTIFICADAS

Las principales fuentes de ruido que han sido consideradas en este estudio son:

- Tráfico rodado
- Tráfico ferroviario
- Industriales.

6.3. EMPLAZAMIENTO DE MEDIDA

6.3.1 MEDICIONES DE LARGA DURACIÓN (MÁS DE 24 HORAS).

Se exponen a continuación las distintas mediciones que se han realizado en la zona de estudio, con su dirección aproximada. También se añade una vista aérea en la que se hallan situados.

Fecha Inicio	Fecha Fin	Dirección
22/09/2014	25/09/2014	Av/ Residencial La Buganvilla, nº22
22/09/2014	23/09/2014	Av/ Urbanización Pié de Rey, Bloque 5, 2°C
22/09/2014	23/09/2014	C/ Mar de Alborán, nº2
22/09/2014	23/09/2014	Av/ de Lebrija, Barriada La Espléndida, nº3
23/09/2014	24/09/2014	Av/ Nuestra Señora del Sagrado Corazón, nº26
23/09/2014	24/09/2014	Av/ Urbanización Las Adelfas, Bloque 3, 2ºM
25/09/2014	26/09/2014	C/ Mar Jónico, Bloque 5, 1ºB
25/09/2014	26/09/2014	C/ Urbanización Ceret Alto, Sierra de Lijar, nº22
25/09/2014	26/09/2014	Av/ de Lebrija, Urbanización El Paquete, nº4, Portal 3,
09/07/2015	10/07/2015	Av/ Plutón, nº28, Piso 6
25/09/2014	26/09/2014	Av/ Las Adelfas, nº5, Urbanización Montealto
29/09/2014	30/09/2014	Av/ María Auxiliadora, nº13
29/09/2014	30/09/2014	Av/ Federico García Lorca, nº23, 2º3
29/09/2014	30/09/2014	Av/ María Auxiliadora, nº27
29/09/2014	30/09/2014	Av/ Tomás García Figueras, Bloque 5, 3ºA
29/09/2014	30/09/2014	Av/ Federico García Lorca, nº11, 2ºA
29/09/2014	30/09/2014	C/ Cruz Roja, Bloque 14, 2ºD
30/09/2014	01/10/2014	Av/ Duque de Abrantes, nº27, 1ºB
30/09/2014	01/10/2014	C/ Manuel Bellido, nº14
30/09/2014	01/10/2014	C/ Manuel Bellido, nº1
01/10/2014	02/10/2014	Av/ Duque de Abrantes, nº32
01/10/2014	02/10/2014	Av/ de Méjico, Bloque 1, 3ºA
01/10/2014	02/10/2014	C/ Caldas, nº12
02/10/2014	03/10/2014	Av/ Alcalde Álvaro Domecq, nº37
02/10/2014	03/10/2014	Av/ Ingeniero Ángel Mayo, nº5
02/10/2014	03/10/2014	C/ de Méjico, Bloque 4, 2ºA
02/10/2014	03/10/2014	C/ Martín Ferrador, nº7, 1ºD

Fecha Inicio	Fecha Fin	Dirección
06/10/2014	07/10/2014	C/ Gibraltar, nº5
06/10/2014	07/10/2014	Av/ de Méjico, Bloque 4, nº9, 2ºB
06/10/2014	07/10/2014	C/ José Cádiz Salvatierra, Edificio Sevilla, 1º Duplicado,
06/10/2014	07/10/2014	C/ Comandante Arturo Paz Varela, nº8, 1ºA
06/10/2014	07/10/2014	C/ Tomás García Figueras, Edificio Cerro Viejo B, 1ºD
06/10/2014	07/10/2014	C/ José Cádiz Salvatierra, nº4, Edificio 2, 1ºA
07/10/2014	08/10/2014	Av/ Alcalde Álvaro Domecq, 4 Duplicado, 2ºB
07/10/2014	08/10/2014	C/ Circo, nº2, 2ºA
07/10/2014	08/10/2014	Av/ Arcipreste Corona, nº8, 2ºB
07/10/2014	08/10/2014	C/ Picadueñas alta, Urbanización El Mirador, nº23
14/10/2014	15/10/2014	C/ Circo, nº7, 1ºD, Edificio Picasso
14/10/2014	15/10/2014	Av/ Pablo Neruda, nº3, Bloque 1, 1ºC
14/10/2014	15/10/2014	C/ Córdoba, nº18
14/10/2014	15/10/2014	C/ Manuel de la Quintana, nº6, 1ºB
14/10/2014	15/10/2014	Pl/ Pedro Romero, nº3, 1ºB
15/10/2014	16/10/2014	C/ Alcalde Juan Narváez Ortega, nº1
15/10/2014	16/10/2014	Pl/ Plaza España, nº4
15/10/2014	16/10/2014	C/ Zaragoza, nº38, 1ºA
07/07/2015	08/07/2015	C/ Jardines de Tempul, Manzana C, Bloque 1, 2ºE
16/10/2014	17/10/2014	C/ Zoilo Ruíz Mateos Camacho, Jardines de Tempul, nº6,
16/10/2014	17/10/2014	C/ Armas de Santiago, nº15 Duplo, 3ºE
16/10/2014	17/10/2014	C/ Zaragoza, nº34, 1ºA
20/10/2014	21/10/2014	C/ Jon de los Bolos, nº7, 3º Izquierda
20/10/2014	21/10/2014	C/ Porvera, nº49, 1ºB
20/10/2014	21/10/2014	C/ Porvera, nº12, 3º
20/10/2014	21/10/2014	C/ Santa Rosa, nº14, 2ºA
21/10/2014	22/10/2014	C/ Divina Pastora, nº2, Portal 4, 1ºC
09/07/2015	10/07/2015	C/ Paúl, nº35, 2ºE
21/10/2014	22/10/2014	C/ Sevilla, nº32, 1ºB
21/10/2014	22/10/2014	C/ Sevilla, nº11
22/10/2014	23/10/2014	Pl/ Plaza Aladro nº3, 1ºA
22/10/2014	23/10/2014	C/ Ancha, nº4, 1ºA
22/10/2014	23/10/2014	C/ Residencial Santa Ana, Asta, Bloque 3, 1ºB
07/07/2015	08/07/2015	Av/ de la Serrana, Edificio Aries, 1ºI
23/10/2014	24/10/2014	Av/ Arcipreste Corona, nº16, 1ºD
23/10/2014	24/10/2014	Av/ Plaza Cejilla, nº3, 1ºC
23/10/2014	24/10/2014	Av/ de la Serrana, nº3, 2ºB
23/10/2014	24/10/2014	C/ Pizarro, nº19, Planta 1, nº204
27/10/2014	28/10/2014	Av/ de los Marianistas, Parque Sandeman, Bloque 1,
27/10/2014	28/10/2014	Av/ Marianista Ciriaco Alzola, Bloque 5, 3ºC
27/10/2014	28/10/2014	Av/ Duque de Abrantes, nº7
28/10/2014	29/10/2014	Pl/ Paraíso, nº2, Edificio Manzana 5, 1ºE
28/10/2014	29/10/2014	C/ Vidueño, nº1, 3ºB
29/10/2014	30/10/2014	C/ Maestro Álvarez Beigbeder, nº1, 1ºA

Fecha Inicio	Fecha Fin	Dirección
29/10/2014	30/10/2014	C/ Barriada San Ginés, Plaza Urano, nº21, 2ºB
29/10/2014	30/10/2014	Av/ Catavino, nº17, 3º Izquierda
29/10/2014	30/10/2014	C/ José María Uceda Aguilar, nº11, 9, 2ºD
30/10/2014	31/10/2014	C/ Barriada San Valentín, nº16, 2ºD
30/10/2014	31/10/2014	C/ Barriada Eduardo Delage, Duelas, nº25, 1ºD
30/10/2014	31/10/2014	Av/ de la Soleá, nº15, 1ºB
03/11/2014	04/11/2014	C/ Concejal Francisco Retamero, Bloque 1, 1ºA
03/11/2014	04/11/2014	C/ Afanas, nº49
03/11/2014	04/11/2014	Av/ Castillo de Fatetar, nº1
03/11/2014	04/11/2014	Av/ Rey Juan Carlos I, Residencial de Arcos, nº1, 2ºD
03/11/2014	04/11/2014	Av/ Rey Juan Carlos I, nº2, Bloque 1, 2ºA
05/11/2014	06/11/2014	C/ Joan Miró, Edificio Puente Verde, Bloque 3, 2ºD
04/11/2014	05/11/2014	Av/ Joan Miró, Residencial Europa, Bloque 4, 1ºA
05/11/2014	06/11/2014	Av/ de la Granja, Bloque 15, 1ºA
05/11/2014	06/11/2014	Av/ Cobre, nº30, Bloque 4, 1ºB
06/11/2014	07/11/2014	C/ Danubio, nº8
05/11/2014	06/11/2014	Av/ de Ámsterdam, Bloque 5, 1ºB
06/11/2014	07/11/2014	C/ Aliso, nº38
10/11/2014	11/11/2014	C/ Quejigo, nº12
10/11/2014	11/11/2014	C/ Pajares, nº11
10/11/2014	11/11/2014	Av/ Olivar de Rivero, nº76
10/11/2014	11/11/2014	Av/ del Tamarisco, nº7
09/07/2015	10/07/2015	C/ Pinsapo, nº14
11/11/2014	12/11/2014	C/ de Buenos Aires, nº80, Bajo
17/11/2014	18/11/2014	C/ de la Habana, nº25
17/11/2014	18/11/2014	C/ de Managua, nº66
17/11/2014	18/11/2014	C/ Apolo, nº28
17/11/2014	18/11/2014	C/ Zeus, nº3, Vivienda 30
17/11/2014	18/11/2014	C/ Concepción Arenal, nº19
18/11/2014	19/11/2014	Av/ San Juan de Ávila, nº19
10/07/2015	11/07/2015	C/ Caracas, nº7
18/11/2014	19/11/2014	C/ Lima, nº5
19/11/2014	20/11/2014	Av/ de Andalucía, nº33
19/11/2014	20/11/2014	C/ Virgen de la Estrella, nº34
19/11/2014	20/11/2014	C/ Carlos Marx, nº31
20/11/2014	21/11/2014	C/ Doctor Rafael Ruíz Mateos, Bloque 9, 2ºA
20/11/2014	21/11/2014	Av/ de Europa, 2ªFase, Bloque 6, 1ºC
20/11/2014	21/11/2014	C/ San Marino, nº4, 3ºH
24/11/2014	25/11/2014	C/ de Ámsterdam, Edificio La Cañada, nº2, Bloque 4
08/07/2015	09/07/2015	C/ Varsovia, nº31
24/11/2014	25/11/2014	C/ Belgrado, nº20
25/11/2014	26/11/2014	C/ Bruselas, nº6
25/11/2014	26/11/2014	Av/ de la Olimpiada, nº6
25/11/2014	26/11/2014	Av/ de Ámsterdam, nº5, Bloque 3, 1ºB

Fecha Inicio	Fecha Fin	Dirección
26/11/2014	27/11/2014	C/ Alcázar de Jerez, nº75
26/11/2014	27/11/2014	Av/ Plaza Kiyosu, Bloque E8, 3ºB
08/07/2015	09/07/2015	C/ Urbanización El Porvenir, Rioja, nº24
01/12/2014	02/12/2014	Av/ de Voltaire, nº3, Portal 4, 1ºD
01/12/2014	02/12/2014	Av/ Barriada de los Pinos, Bloque 7, 3ºB
02/12/2014	03/12/2014	Av/ Plaza de la Vendimia, Bloque 6, 2ºB
02/12/2014	03/12/2014	Av/ de Voltaire, nº1, Bloque 2, 2ºD
08/07/2015	09/07/2015	C/ Urbanización Parque Jacaranda, nº12
03/12/2014	04/12/2014	C/ Pilar Paz Pasamar, nº15
03/12/2014	04/12/2014	Av/ Rafa Verdú, Urbanización Olimpus, Bloque 1, 1ºC
03/12/2014	04/12/2014	C/ Atlanta, Bloque 1, 3ºD
04/12/2014	05/12/2014	C/ Oro, nº19
13/07/2015	14/07/2015	C/ Antares, nº9, A. Urbanización Las Pérgolas
16/12/2014	17/12/2014	Av/ Urbanización El Mirador, nº1
09/03/2015	10/03/2015	C/ Cristal 5-7, Vivienda 5
09/03/2015	10/03/2015	C/ Fresa, nº76
09/03/2015	10/03/2015	C/ Playa de la Costilla, nº4
09/03/2015	10/03/2015	C/ Playa de la Costilla, nº50
10/03/2015	11/03/2015	C/ Mozart, nº9
10/03/2015	11/03/2015	C/ Playa Bajo de Guía, nº12
11/03/2015	12/03/2015	C/ Puerto de las Palomas, nº36
10/03/2015	11/03/2015	C/ Parque de Timanfaya, nº81
11/03/2015	12/03/2015	C/ Puerto de las Palomas, Nº16
11/03/2015	12/03/2015	Av/ del Serrallo, nº14
11/03/2015	12/03/2015	Av/ Pablo Luna, nº35
12/03/2015	13/03/2015	C/ Israel, nº52
12/03/2015	13/03/2015	C/ Irak, nº12
12/03/2015	13/03/2015	Av/ José Serrano, nº1
13/03/2015	17/03/2015	Pl/ Plaza Vargas, nº2, 1ºB
16/03/2015	17/03/2015	C/ Formentera, nº17
16/03/2015	17/03/2015	C/ Gran Canaria, nº4
16/03/2015	17/03/2015	Av/ Urbanización Nueva Cartuja, de Nazaret, nº30
07/04/2015	08/04/2015	C/ Ermita del Rocío, nº60
07/04/2015	08/04/2015	C/ Ermita de Palomares, nº3
07/04/2015	08/04/2015	C/ Higuera del Membrillar, nº74
13/07/2015	14/07/2015	Av/ Urbanización Cuatro Norias, 2B
07/04/2015	08/04/2015	Pl/ Urbanización El Bosque, Edificio 1, Portal 2, 2ºA
13/04/2015	14/04/2015	C/ Urbanización Torrelobatón, nº1
14/04/2015	15/04/2015	C/ Rodrigo de Jerez, nº4, 1ºD
14/04/2015	14/04/2015	C/ Italia, nº49
16/04/2015	16/04/2015	C/ Malta, nº40
16/04/2015	17/04/2015	Av/ Urbanización 1º de Mayo, Antonio Chacón Ferral,
16/04/2015	17/04/2015	Av/ Edificio Vistasur, 2ª Fase, Bloque 1, 1ºB
13/07/2015	14/07/2015	C/ Carmen Hombre Ponzoa, nº1

Fecha Inicio	Fecha Fin	Dirección
16/04/2015	17/04/2015	Av/ José Manuel García Caparrós, nº9, 1ºC
20/04/2015	21/04/2015	Av/ Puertas del Sur, nº35
20/04/2015	21/04/2015	C/ Escritor Antonio Quintero, nº2, 2ºC
20/04/2015	21/04/2015	C/ Historiador Bartolomé Gutiérrez, nº20, 1ºA
20/04/2015	21/04/2015	Av/ de Blas Infante, nº9, 1ºC
21/04/2015	22/04/2015	Av/ de Blas Infante, Nº21, 2º2
21/04/2015	22/04/2015	Av/ Barriada La Liberación, nº180
21/04/2015	22/04/2015	Av/ Barriada La Liberación, nº197
21/04/2015	22/04/2015	Av/ de Blas Infante, nº87
22/04/2015	23/04/2015	Av/ de Blas Infante, nº125
13/07/2015	14/04/2015	Av/ de la Libertad, nº3, 1ºA
22/04/2015	23/04/2015	C/ Plaza La Fragua, Bloque 1, 2ºC
23/04/2015	24/04/2015	C/ Pintor Muñoz Cebrián, nº13
23/04/2015	24/04/2015	C/ Pintor Muñoz Cebrián, nº31
23/04/2015	24/04/2015	C/ General La Serna
30/06/2015	01/07/2015	C/ Ramón de Cala, nº15, Planta 1
04/05/2015	05/05/2015	C/ Pedro Miguel González Quijano, Bloque 7, nº4
05/05/2015	06/05/2015	Av/ José Manuel Caballero Bonald, nº22
05/05/2015	06/05/2015	Av/ Plaza Ronda, nº11, 3ºC
05/05/2015	06/05/2015	C/ Paseo de la Rosaleda, nº34
05/05/2015	06/05/2015	Av/ de Arcos, nº32, 1ºPlanta
05/05/2015	05/05/2015	C/ Urbanización Nuevo Chapín, Fase II, Bloque 6, 2ºD
06/05/2015	07/05/2015	C/ Plaza Bornos, Bloque 9, 3ºA
06/05/2015	07/05/2015	Av/ Plaza de Algar, Bloque 7, 3ºC
07/05/2015	08/05/2015	C/ Picadueña Baja, nº53
07/05/2015	08/05/2015	C/ Inmaculada, nº8
07/05/2015	08/05/2015	C/ Residencial Nueva Medina, nº2, 3ºB
07/05/2015	08/05/2015	C/ Pedro Rodríguez del Raño, nº16
07/05/2015	08/05/2015	C/ Antón Martín Calafate, nº21
11/05/2015	12/05/2015	C/ Tauro, nº20D
11/05/2015	12/05/2015	C/ Rosa Durán, nº59
11/05/2015	12/05/2015	C/ Jorge Bocuze, nº39
18/05/2015	19/05/2015	Av/ Periodista Juan Andrés García, 1ºI
18/05/2015	19/05/2015	C/ Urbanización La Fresa, nº2, 1ºD
18/05/2015	19/05/2015	C/ Cruz del Canto, nº1, 1ºB
19/05/2015	20/05/2015	C/ Ronda Muleros, nº31, 2ºG
19/05/2015	20/05/2015	C/ Ronda Muleros, nº4, Portal 1, 1ºA
21/05/2015	22/05/2015	Av/ Edificio La Cartuja, nº12, 1ºB
21/05/2015	22/05/2015	Av/ Cartuja, Edificio Colón, nº2, 2ºA
21/05/2015	22/05/2015	Av/ Plaza de la Amargura, Bloque 7, 2ºF (Nuevo Pío XII)
22/05/2015	23/05/2015	Urbanización Entreparkes, Fase II, Bloque 3, 2ºB
21/05/2015	22/05/2015	C/ Diego Fernández Herrera, nº15, 2ºA Derecha
07/07/2015	08/07/2015	C/ Diego Fernández Herrera, nº7, 2ºA
25/05/2015	26/05/2015	C/ Descalzos, Edificio Los Ramos, Portal 4, 1ºA

Fecha Inicio	Fecha Fin	Dirección
08/07/2015	09/07/2015	C/ María Antonia de Jesús Tirado, nº12, 1ºA
10/07/2015	11/07/2015	C/ María Antonia de Jesús Tirado, nº8, Bloque A, 2º11
26/05/2015	27/05/2015	C/ Diego Fernández Herrera, nº4, 3ºB
27/05/2015	28/05/2015	C/ Porvenir, nº22-24, 1ºB
27/05/2015	28/05/2015	Pl/ Plaza de la Estación, nº1, 3ºB
27/05/2015	28/05/2015	Av/ Madre de Dios, Bloque 10, 1ºA
27/05/2015	28/05/2015	Av/ Plaza Madre de Dios, nº6, 1ºA
29/05/2015	01/06/2015	Av/ de Lola Flores, Urbanización El Ángel, nº12
02/06/2015	03/06/2015	C/ Medina, nº8, 1º
02/06/2015	03/06/2015	C/ Medina, nº45, Primero
02/06/2015	03/06/2015	C/ Arcos, nº22, 3ºB
02/06/2015	03/06/2015	C/ Cerrón, nº25-27, 1ºA
03/06/2015	04/06/2015	C/ Barja, nº9, 1ºC
03/06/2015	04/06/2015	C/ San Agustín, nº22, 2º
03/06/2015	04/06/2015	C/ Plaza Esteve, nº1, 1º
04/06/2015	05/06/2015	Pl/ Fate, nº6, 1ºC
04/06/2015	05/06/2015	C/ Caballeros, nº2
04/06/2015	05/06/2015	C/ Sol, nº20-22, 1ºC
04/06/2015	05/06/2015	C/ Plaza de la Vid, Bloque 11, 1ºD
08/06/2015	09/06/2015	C/ Nuestra Señora de la Consolación, nº1, 1ºD
08/06/2015	09/06/2015	C/ Paquera de Jerez, nº9, 1ºIzquierda
08/06/2015	09/06/2015	Av/ Residencial Tres Olivos, Periodista Carmen Burgos, nº2
09/06/2015	10/06/2015	Av/ Edificio Santa Rosa, Bloque 1, 2ºA
09/06/2015	10/06/2015	Av/ Paseo de las Delicias, nº31, Edificio Rosa Celeste, nº1
09/06/2015	10/06/2015	C/ Paseo de las Delicias, nº31, Bloque 2, 1ºB
15/06/2015	16/06/2015	C/ Puerto, nº19
15/06/2015	16/06/2015	C/ Manuel María González, nº2, Portal 1, 1ºC
16/06/2015	17/06/2015	Pl/ Plaza Plateros, nº16, 2º
16/06/2015	17/06/2015	C/ Larga, nº15, 2º
16/07/2015	17/07/2015	C/ Clavel, nº17, 2ºC
18/06/2015	19/06/2015	C/ Rosario, nº7, 2ºE
22/06/2015	23/06/2015	C/ Francos, nº55, 1º
22/06/2015	23/06/2015	C/ Plaza del Arroyo, nº8, Planta 1
22/07/2015	23/07/2015	C/ Boabdil, nº5
23/07/2015	24/07/2015	C/ Ángel Ganivet, nº7
23/07/2015	24/07/2015	C/ Pablo Iglesias, nº2, 2ºE
27/07/2015	28/07/2015	Av/ Cañada Ancha, s/n (Guadalquivir)
27/07/2015	28/07/2015	Av/ de Lebrija, nº1
27/07/2015	28/07/2015	Av/ del Fresno, nº1
23/06/2015	24/06/2015	C/ Larga, nº67, Planta 1
23/06/2015	24/06/2015	C/ Bizcocheros, nº33, Planta 1
23/06/2015	24/06/2015	C/ Plaza de San Lucas, nº3
23/06/2015	24/06/2015	C/ Plaza Compañía, nº5
24/06/2015	25/06/2015	C/ Pozo del Olivar, nº4, 1ºA

Fecha Inicio	Fecha Fin	Dirección
25/06/2015	26/06/2015	C/ Lechugas, nº17
25/06/2015	26/06/2015	Residencial Cuatro Caminos, Portal 5, 1ª
25/06/2015	26/06/2015	C/ Edificio Arroyo del Membrillar, nº5, Portal 2, 1ª
25/06/2015	26/06/2015	Danubio, nº79, 3ªB
29/06/2015	30/06/2015	C/ Méndez Núñez, nº1, 1ºD
29/06/2015	30/06/2015	Av/ Fray Luís de Carvajal, Bloque 2, 1ºD
30/06/2015	01/07/2015	Av/ Residencial Arcos, Fray Luís de Carvajal, nº1, Portal B
29/06/2015	30/06/2015	C/ Pablo Neruda, nº26
30/06/2015	01/07/2015	C/ Doña Blanca, nº3
01/07/2015	02/07/2015	C/ Mozart, nº24
01/07/2015	02/07/2015	C/ Beato San Juan Grande, nº3
01/07/2015	02/07/2015	Av/ de Medina Sidonia, nº29
02/07/2015	03/07/2015	Av/ Urbanización Paseo Adarves, nº11E
02/07/2015	03/07/2015	C/ Urbanización Paseo de las Delicias, Bloque 1, 2ª
02/07/2015	03/07/2015	C/ Frambuesa, nº9 (El Pilar)
07/07/2015	08/07/2015	C/ Ana Parrilla, Fase 1, Bloque 9, 3ª
13/07/2015	14/07/2015	C/ San Marino, nº3, 1ªB
14/07/2015	15/07/2015	Av/ Jaén, nº6 (Guadalcaçín)
15/07/2015	16/07/2015	C/ Magallanes, Bloque 7, 1ªB
15/07/2015	16/07/2015	Av/ Urbanización La Cartuja, nº6, Portal 6, 3ª
15/07/2015	16/07/2015	Av/ Plaza Doctor José Ortega Mateo, nº16, 1ªB
15/07/2015	16/07/2015	Plaza del Cabeceo, nº4, 1ªC
15/07/2015	16/07/2015	Av/ Edificio Cartuja Real, nº2, 3ª
20/07/2015	21/07/2015	Av/ de Descartes, nº4, 2ª
20/07/2015	21/07/2015	Av/ de Espera, Urbanización Camino de Espera
20/07/2015	21/07/2015	C/ Urbanización Nuevo Chapín, Bloque 2, 2ºD
20/07/2015	21/07/2015	C/ Ronda de los Viñedos, nº9, 1ªC
20/07/2015	21/07/2015	C/ Valdepajuelas, nº28
22/07/2015	23/07/2015	C/ Pintor González Agreda, nº16
22/07/2015	23/07/2015	C/ Manuel Alejandro, nº19
22/07/2015	23/07/2015	C/ Pintor Rodríguez Losada, nº11

A continuación, se muestran imágenes de la ubicación de los puntos de medida, de larga duración (24 horas) en color rojo oscuro.



Zona Guadalcaçín



Calle Ortega y Gasset y Avenida de la Espera



Guadalcaén, Nueva Jarilla y Conexión con Autopista N-IV



Zona Avenida de la Ilustración



Zona Colegio Montalto



Zona rotonda Tío Pepe



Avenida San José Obrero

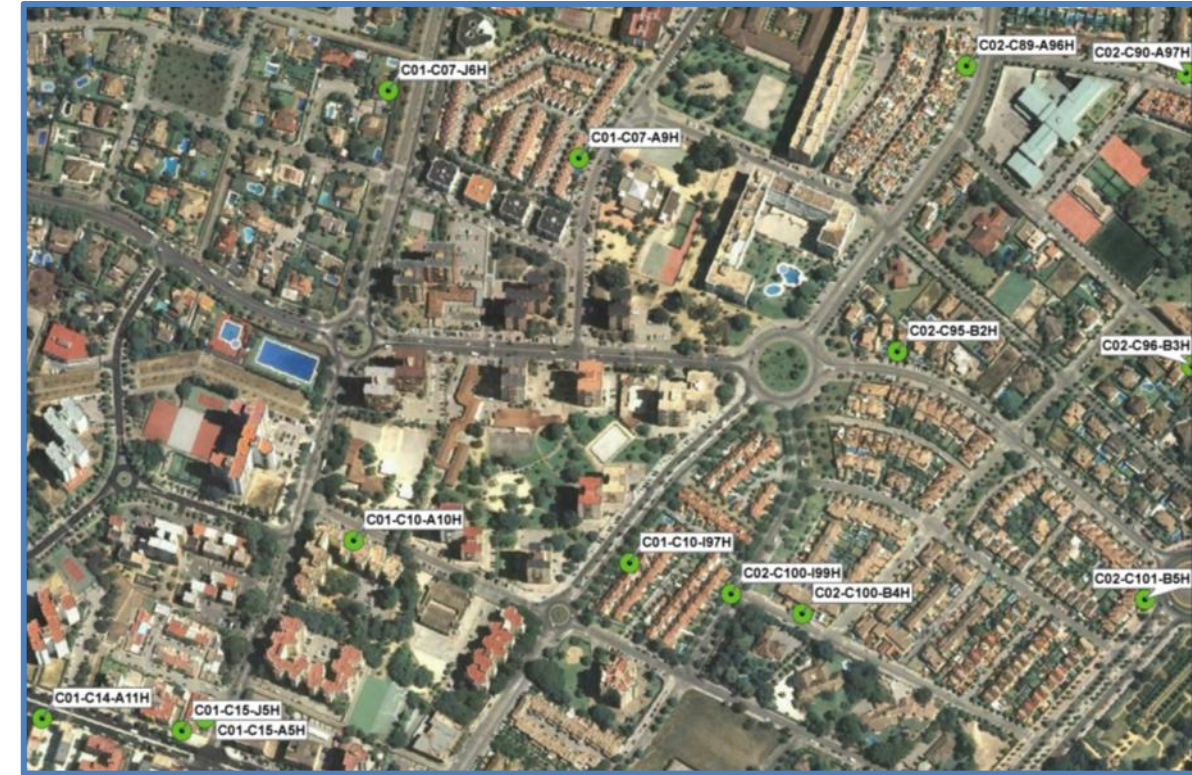

Avenida de Lebrija y Avenida Sudamérica



Zona Rotonda Garvey



Avenida de Andalucía y Avenida Voltaire



Zona Villa Jardín



Zona Plaza de las Marinas



Zona Hospital de especialidades de Jerez de la Frontera

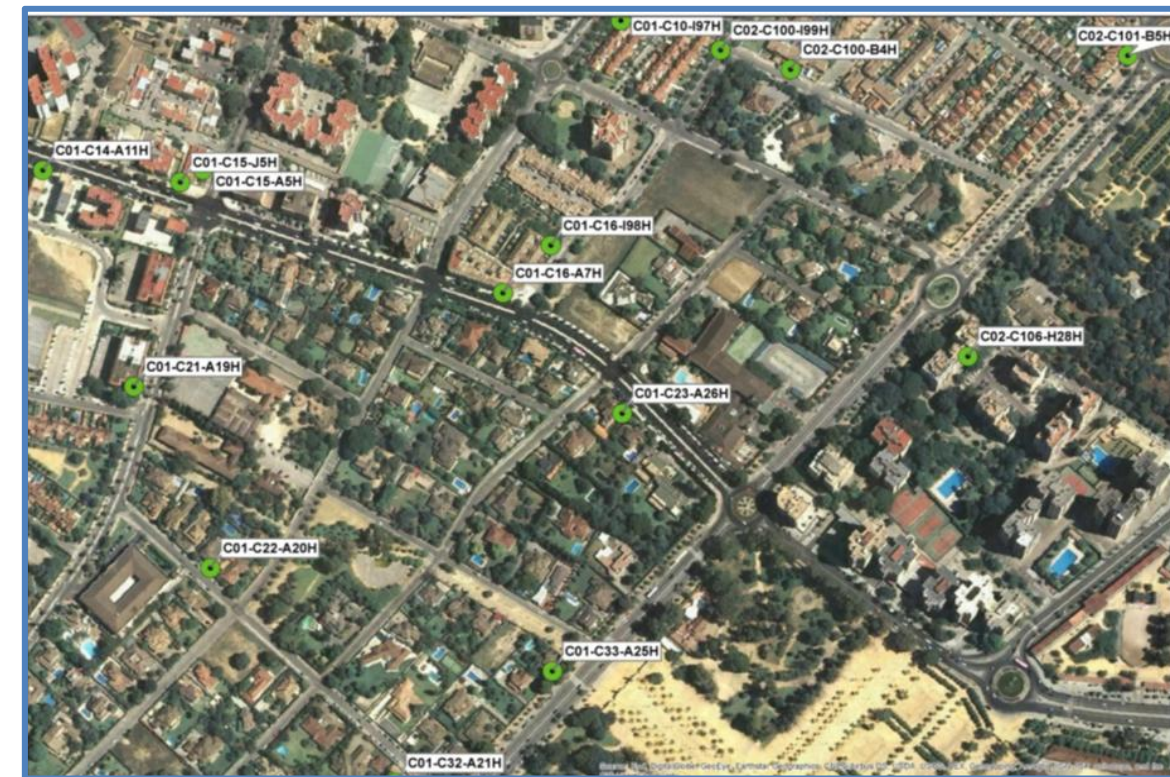

Avenida Ingeniero Ángel Mayo



Urbanización Parque Jacaranda



Zona Plaza Eduardo Chillida



Avenida de La Granda y Av/ José Caballero Bonald



Zona Plaza de los Naranjos



Fundación Real Escuela Andaluza de Arte Ecuestre



Zona Glorieta de los Juegos Olímpicos



Zona Ferial y Palacio Provincial de Ferias y Exposiciones



Zona Avenida Fernando Portillo

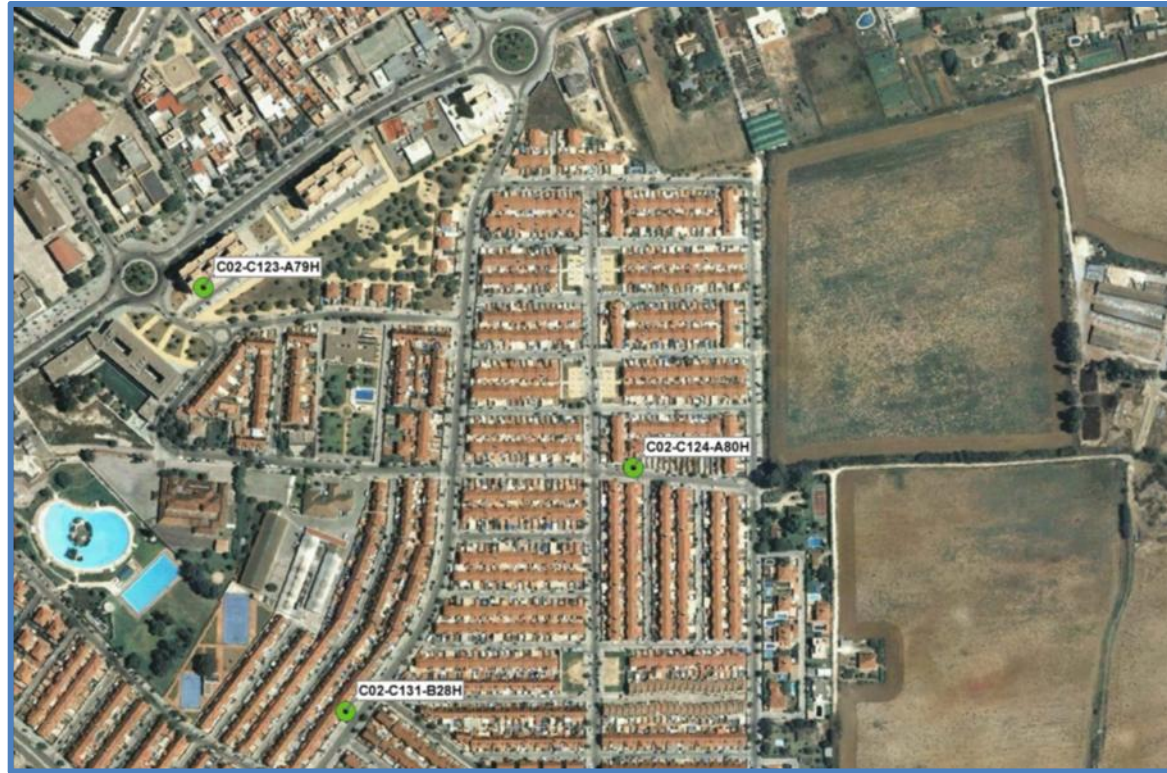

Zona Piscinas Jerez



Zona Plaza Mamelón



Zona Zoobotánico de Jerez



Zona Plaza de Toros



Zona Estadio municipal de Chapín

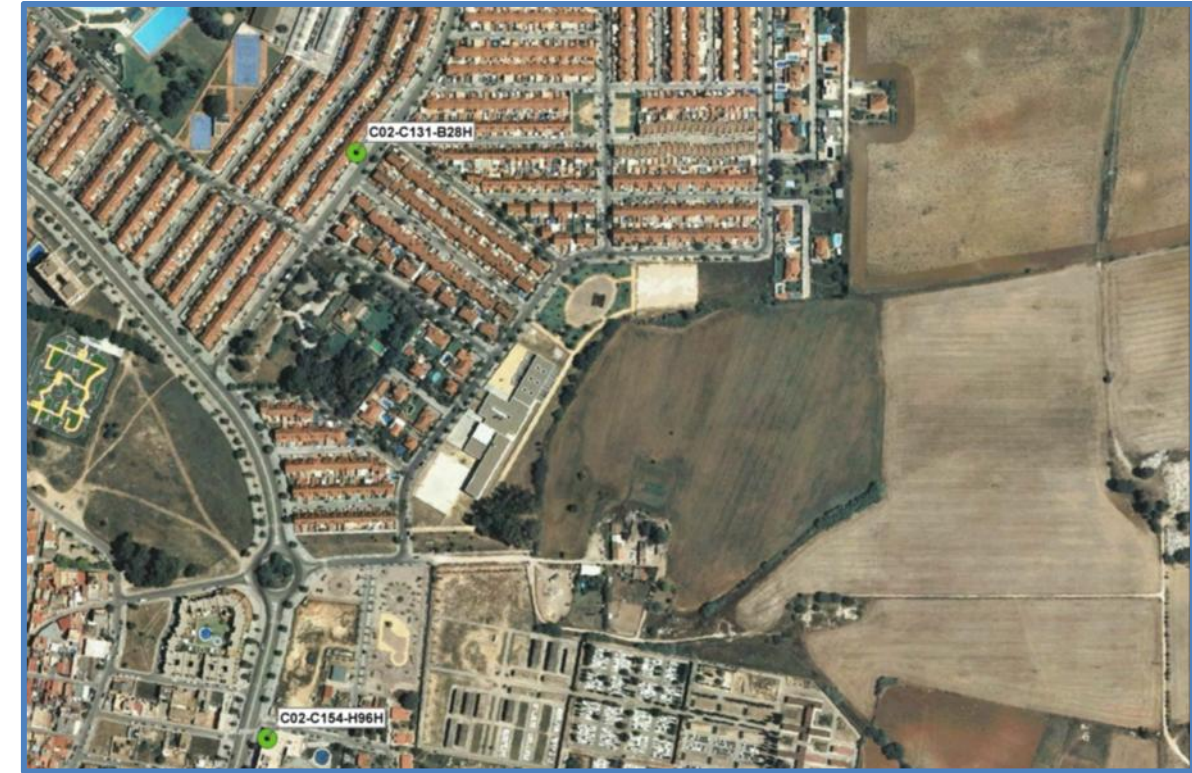

Avenida Rey Juan Carlos I



Zona Glorieta de Biarritz



Calle Camino Cruz del Canto



Convento de Santo Domingo y alrededores



Zona Universidad de Cádiz

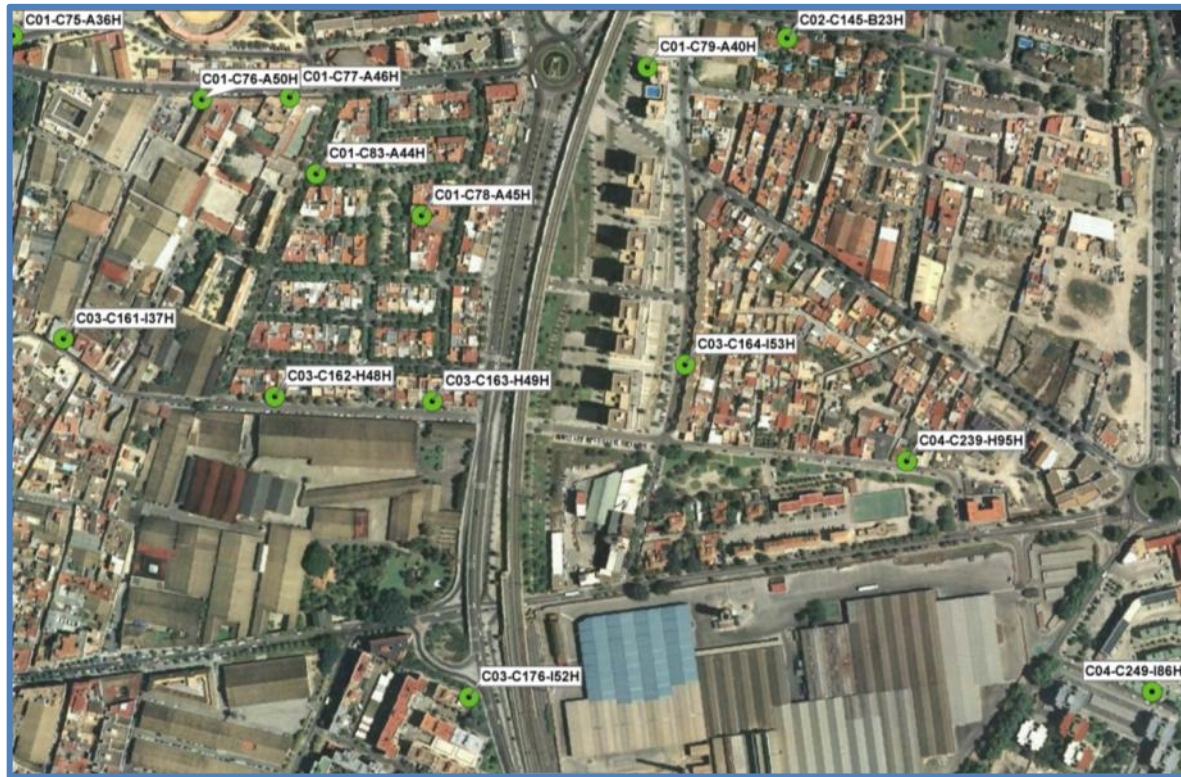

Avenida Nuestra Señora de la Paz y Avenida de la Universidad



Paseo de las Delicias



Cementerio Ntra. Sra. De la Merced



Centro. Plaza del Arenal



Cuesta de la Chaparra



Plaza Minotauro

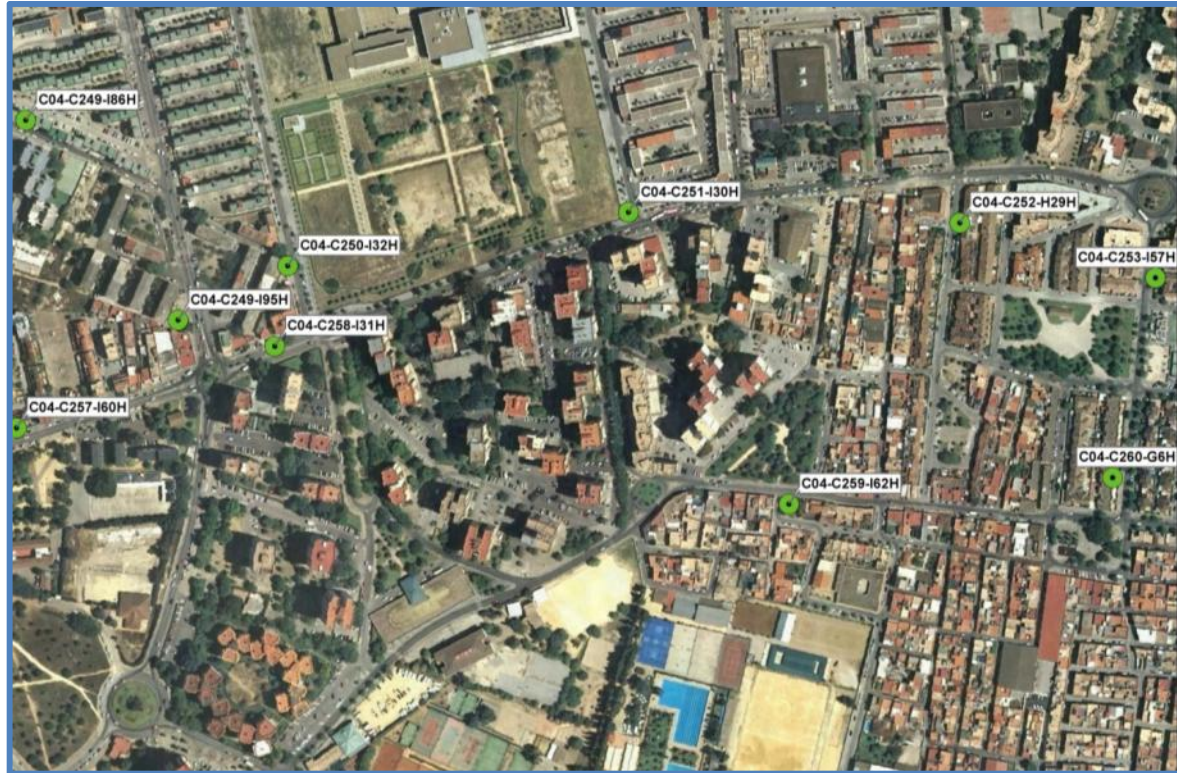

Paseo de las Delicias

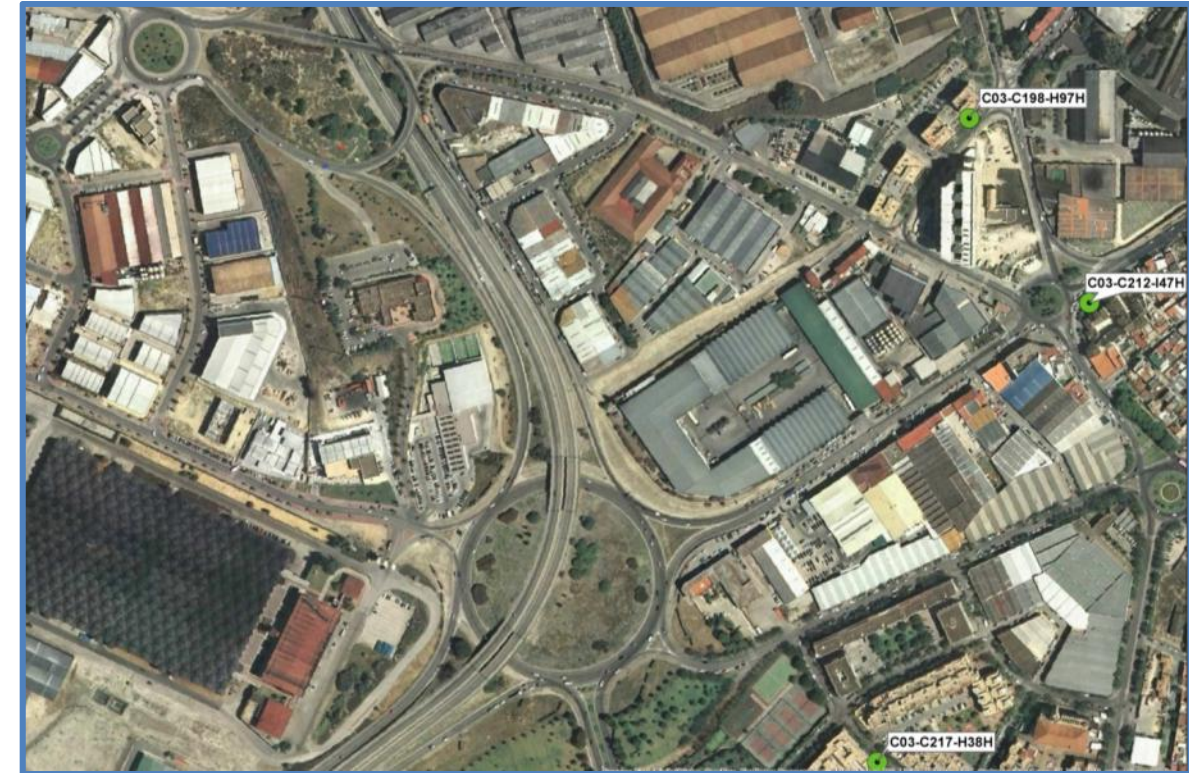

Calle Cuatro Caminos y alrededores



Calle Hijuela de la Canaleja y alrededores



Avenida Torresoto y Ronda de Muleros



Zona Ronda de San Telmo



Avenida de Nazaret y Rey Juan Carlos I



Avenida de Nazaret



Avenida Puerta del Sur



Avenida Blas Infante



Avenida Rey Juan Carlos I



Zona Plaza La Fragua

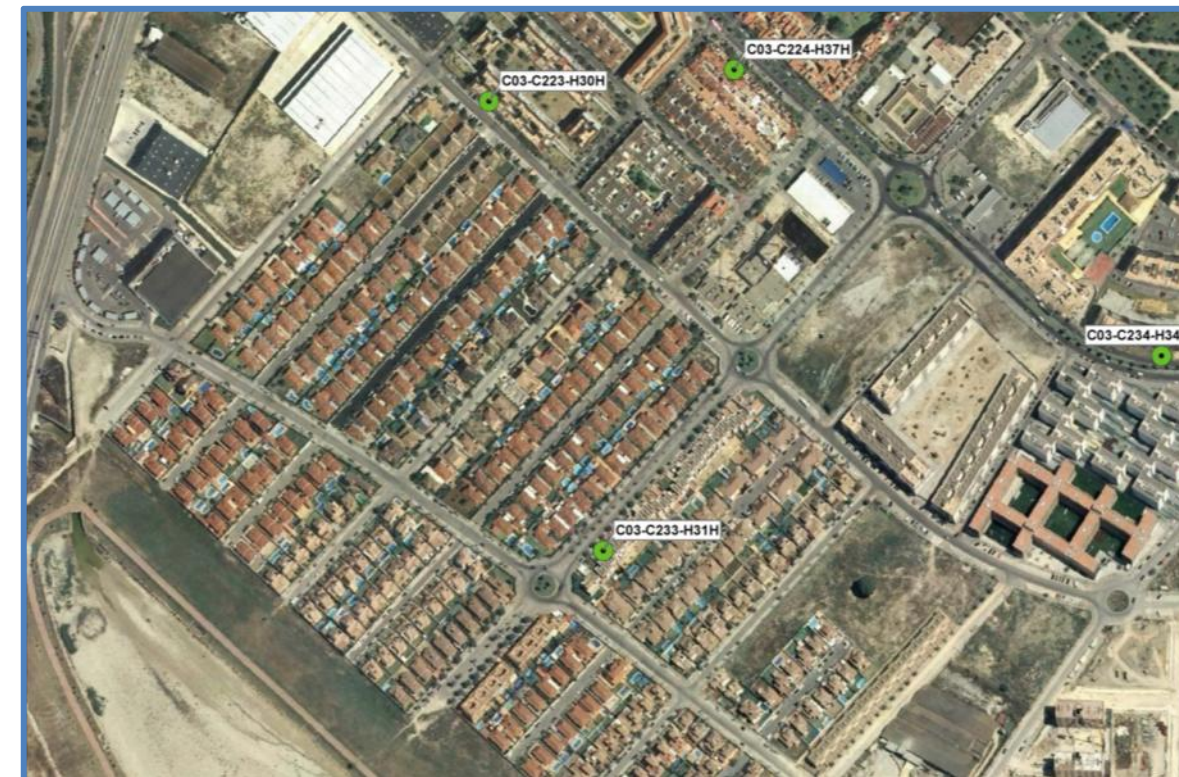

Avenida de Italia



Avenida Puerta del Sur y

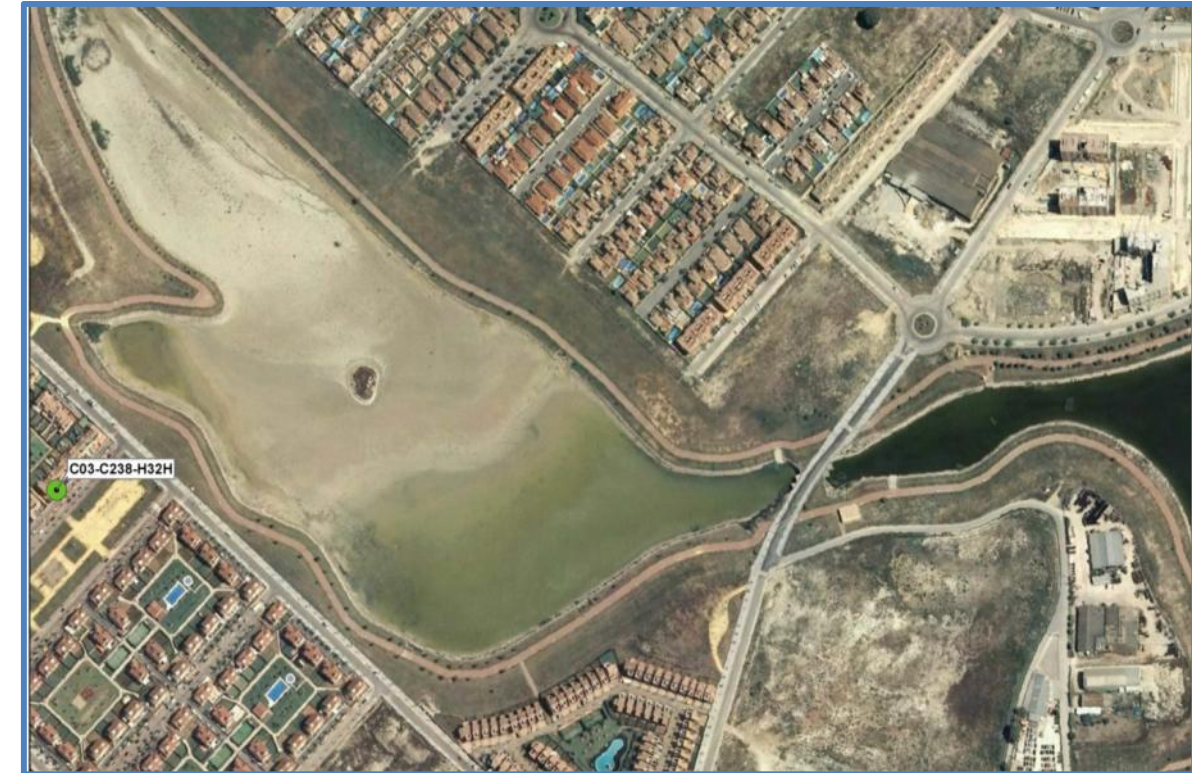

Zona Torrox



Zona Avenida de la Libertad

7. RESULTADOS.

7.1. RESULTADOS MEDICIONES LARGA DURACIÓN.

Toda la información incluida en este apartado, hace alusión, única y exclusivamente, a los datos obtenidos en las mediciones de niveles sonoros realizadas en el sector bajo estudio del municipio de Jerez de la Frontera

% de distribución de niveles sonoros obtenidos para los 278 puntos seleccionados. Tiempos de medición continua de 24 horas.

Evaluando en base a los periodos definidos por la normativa nacional:

Larga Duración: L_{día}

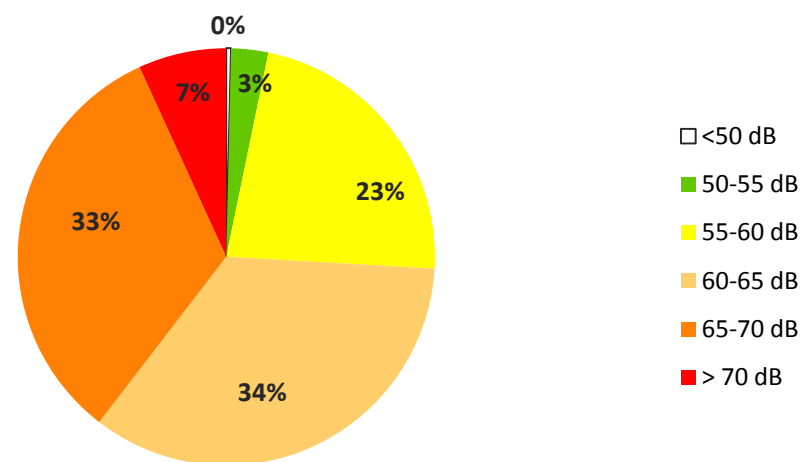

En el periodo día, a la vista de los resultados obtenidos, se extrae que el 96,8 % de las mediciones realizadas registraron niveles por encima de 55 dBA para el periodo diurno. El 39,6 % para mediciones que registraron valores mayores a 65 dBA, es decir, por encima de los valores recomendados. En tan sólo un 3,2% se registraron valores por debajo de 55 dBA pero el porcentaje de población que está expuesta.

Larga Duración: L_{noche}

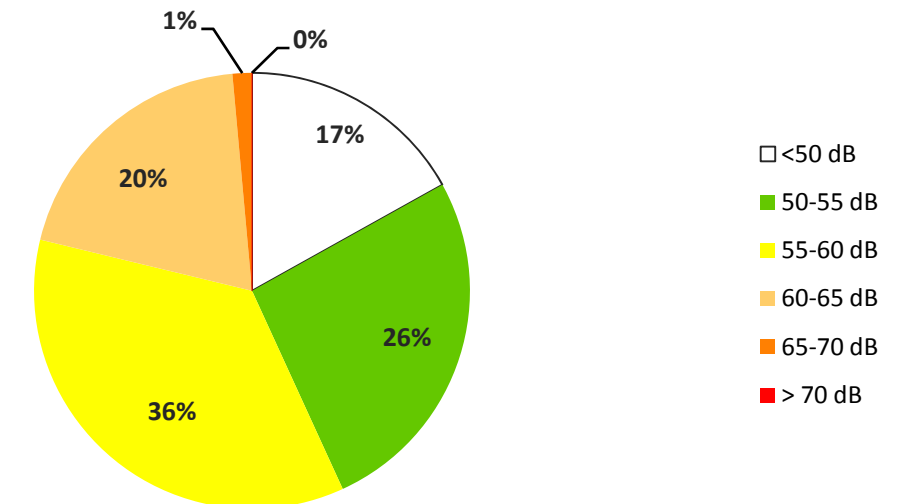

En el periodo noche, a la vista de los resultados obtenidos, se extrae que el 56,6 % de las mediciones realizadas registraron niveles por encima de 55 dBA para el periodo nocturno, es decir, por encima de los valores recomendados en suelo residencial. El 43,4% de las mediciones registraron valores por debajo de 55 dBA y un 17,2% por debajo de 50 dBA.

Larga Duración: L_{tarde}

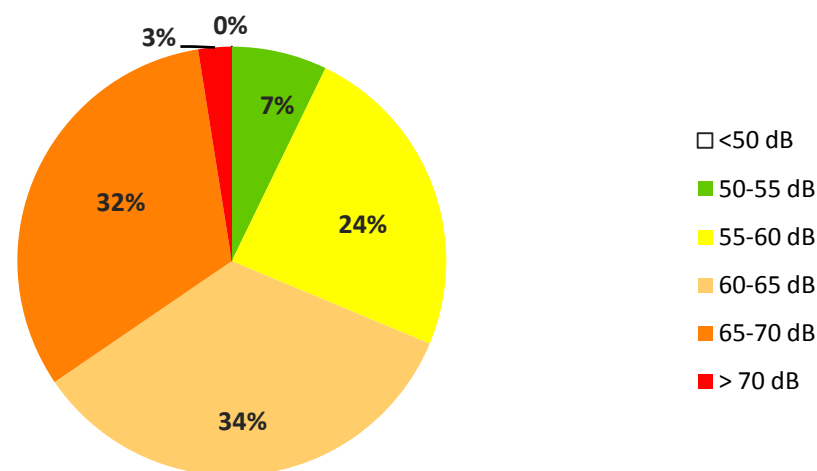

En el periodo tarde, a la vista de los resultados obtenidos, se extrae que el 92,8 % de las mediciones realizadas registraron niveles por encima de 55 dBA para el periodo vespertino. El 34,4 % para mediciones que registraron valores mayores a 65 dBA, es decir, por encima de los valores recomendados. En tan sólo un 7,2% se registraron valores por debajo de 55 dBA.

Tabla resumen de resultados de mediciones de larga duración de más de 24 horas de toma de datos de ruido en continuo.

	Día		Tarde		Noche	
	Total	%	Total	%	Total	%
< 45 dB	0	0,0%	0	0,0%	0	0,0%
<50 dB	1	0,4%	0	0,0%	47	16,9%
50-55 dB	8	2,9%	20	7,2%	73	26,3%
55-60 dB	63	22,7%	67	24,1%	99	35,6%
60-65 dB	96	34,5%	95	34,2%	55	19,8%
65-70 dB	91	32,7%	89	32,0%	4	1,4%
> 70 dB	19	6,8%	7	2,5%	0	0,0%
Total Medidas	278		278		278	

Como se ha visto en el apartado de Definiciones, existen otros índices de interés además de los indicados en el Decreto 6/2012 de la Junta de Andalucía:

- LAeqD (día-tarde), Indicador de ruido diurno: de 07:00h. a 23:00h
- LAeq24h, Indicador de ruido de día completo, 24 horas.
- Lden (día-tarde-noche), Indicador de ruido día-tarde-noche, ponderando cada intervalo teniendo en cuenta un aumento de + 5dB para Ltarde y + 10dB para Lnoche.

Los resultados para estos índices son los siguientes:

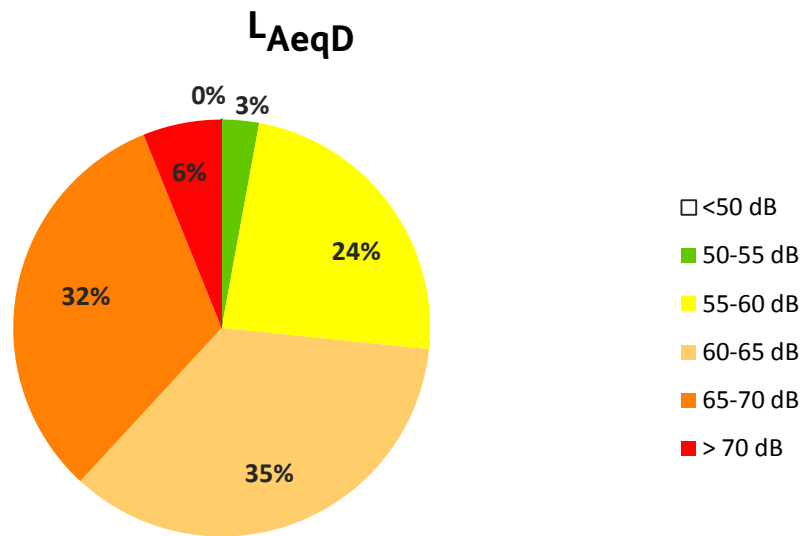

En el periodo día, a la vista de los resultados obtenidos, se extrae que el 97,1 % de las mediciones realizadas registraron niveles por encima de 55 dBA para el periodo diurno. El 38,1% para mediciones que registraron valores mayores a 65 dBA, es decir, por encima de los valores recomendados. En tan sólo un 2,9% se registraron valores por debajo de 55 dBA.

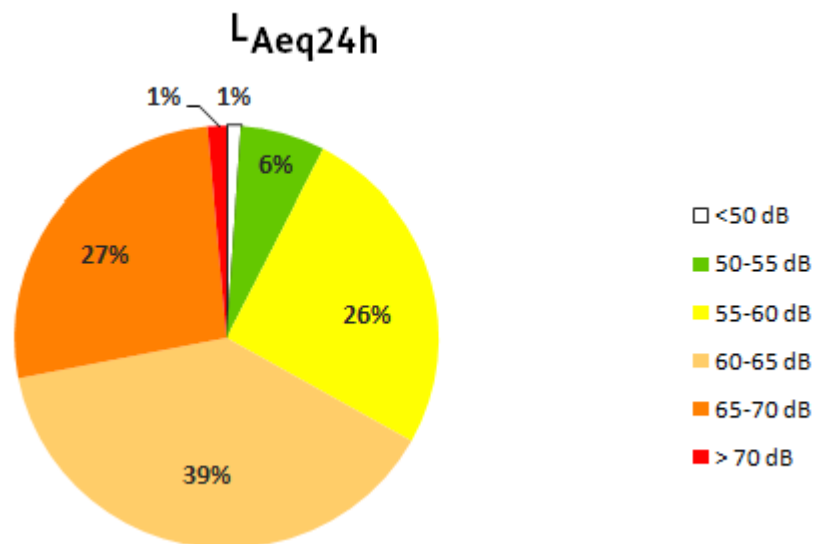

En el periodo día, a la vista de los resultados obtenidos, se extrae que el 92,4 % de las mediciones realizadas registraron niveles por encima de 55 dBA para el periodo diurno. El 28,1% para mediciones que registraron valores mayores a 65 dBA, es decir, por encima de los valores recomendados. En tan sólo un 7,6% se registraron valores por debajo de 55 dBA.

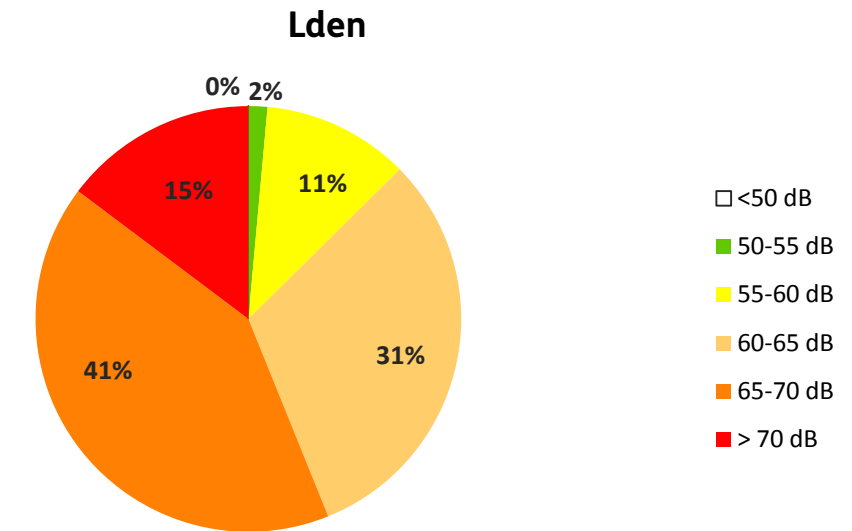

En el periodo día, a la vista de los resultados obtenidos, se extrae que el 98,6 % de las mediciones realizadas registraron niveles por encima de 55 dBA para el periodo diurno. El 56,1% para mediciones que registraron valores mayores a 65 dBA, es decir, por encima de los valores recomendados. En tan sólo un 1,4% se registraron valores por debajo de 55 dBA.

7.2. RESULTADOS MEDICIONES CORTA DURACIÓN.

Toda la información incluida en este apartado, hace alusión, única y exclusivamente, a los datos obtenidos en las mediciones de niveles sonoros realizadas en el sector bajo estudio del municipio de Jerez de la Frontera

% de distribución de niveles sonoros obtenidos para las 550 medidas de ruido realizadas. 325 en periodo Día, 150 en periodo Tarde y 75 en periodo Noche Tiempos de medición de 15 minutos.

Evaluando en base a los periodos definidos por la normativa nacional:

- Periodo Día: de 7:00 de la mañana a 19:00 horas.
- Periodo Tarde: de 19:00 horas a 23:00 horas.
- Periodo Noche: de 23:00 horas a 7:00 de la mañana.

Muestreo Corta Duración: Ldia

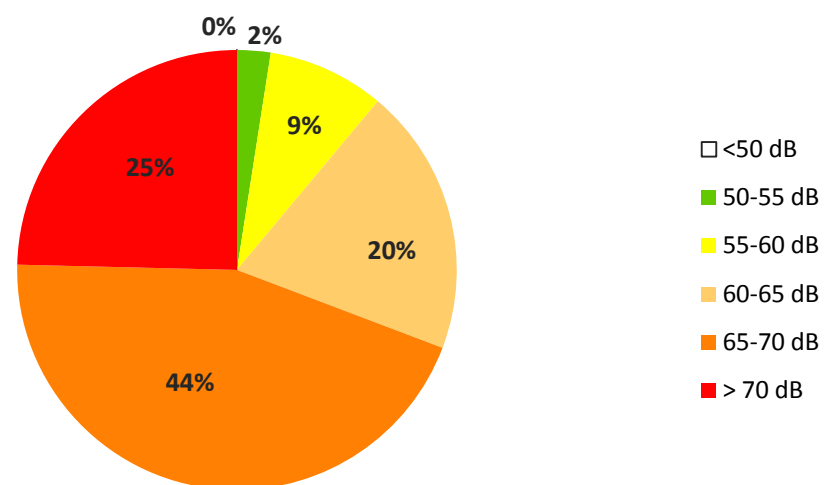

En el periodo día, a la vista de los resultados obtenidos, se extrae que el 97,5 % de las mediciones realizadas registraron niveles por encima de 55 dBA para el periodo diurno. El 69,2 % para mediciones que registraron valores mayores a 65 dBA, es decir, por encima de los valores recomendados en este periodo para suelo de uso principalmente residencial. Sólo el 2,5 % de las mediciones registraron valores por debajo de 55 dBA y no se registró ninguna medida por debajo de 50 dBA.

Muestreo Corta Duración: Lnoche

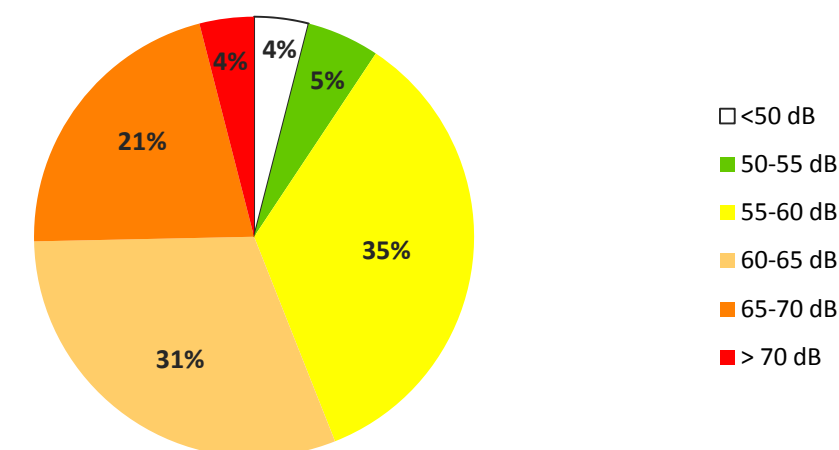

En el periodo noche, a la vista de los resultados obtenidos, se extrae que el 90,7 % de las mediciones realizadas registraron niveles por encima de 55 dBA para el periodo nocturno, es decir, por encima de los valores recomendados. El 9,3 % de las mediciones registraron valores por debajo de 55 dBA y un 4 % por debajo de 50 dBA.

Muestreo Corta Duración: Ltarde

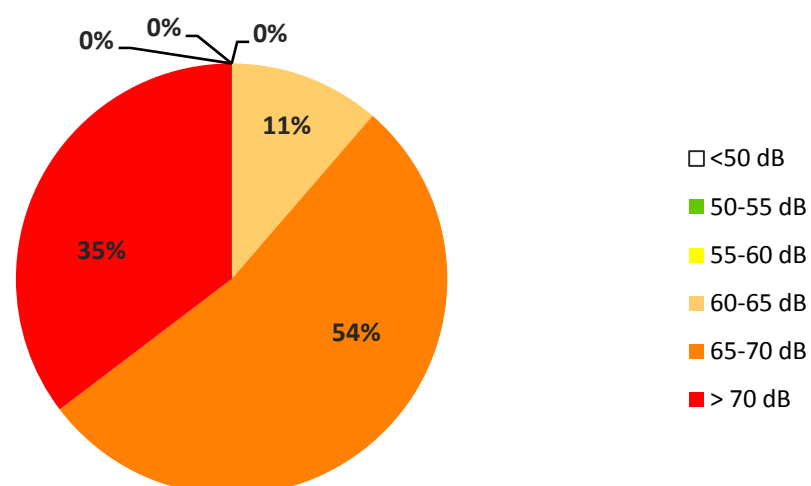

En el periodo tarde, a la vista de los resultados obtenidos, se extrae que el 100% de las mediciones realizadas registraron niveles por encima de 55 dBA para el periodo vespertino. El 88,7 % para mediciones que registraron valores mayores a 65 dBA, es decir, por encima de los valores recomendados para este periodo en suelo principalmente de uso residencial. Por debajo de 55 dBA no se registraron medidas.

Tabla resumen de resultados de muestreos de corta duración de 15 minutos:

	Día		Tarde		Noche	
	Total	%	Total	%	Total	%
< 45 dB	0	0,0%	0	0,0%	0	0,0%
< 50 dB	0	0,0%	0	0,0%	3	4,0%
50-55 dB	8	2,5%	0	0,0%	4	5,3%
55-60 dB	28	8,6%	0	0,0%	26	34,7%
60-65 dB	64	19,7%	17	11,3%	23	30,7%
65-70 dB	145	44,6%	80	53,3%	16	21,3%
> 70 dB	80	24,6%	53	35,3%	3	4,0%
Total Medidas	325		150		75	

8. FICHA DE AISLAMIENTO DE FACHADAS A RUIDO AÉREO

Como propuesta de mejora, se incluyó en el contrato el ensayo de aislamiento de 5 fachadas en viviendas de vecinos de Jerez de la Frontera. El resultado de estos ensayos de aislamiento es el que se expone en las siguientes fichas:

Diferencia de Nivel estandarizada conforme a la Norma ISO 140-5 Mediciones in situ del aislamiento al ruido aéreo de elementos de fachada y de fachadas	
Cliente: Ayuntamiento de Jerez de la Frontera	Fecha del ensayo: 15/12/2015
Descripción: Ensayo 1. Fachada de Salón ubicado en planta baja de Vivienda unifamiliar sita en C/ Pablo Luna, nº 35, Jerez de la Frontera (Cádiz).	

Frecuencia (Hz)	D _{2m,nT} (dB)
100	27,2
125	29,1
160	22,7
200	26,4
250	30,8
315	26,4
400	28,1
500	28,5
630	31,1
800	31,9
1000	28,8
1250	30,2
1600	31,5
2000	29,9
2500	33,3
3150	33,5
4000	29,2
5000	35,1

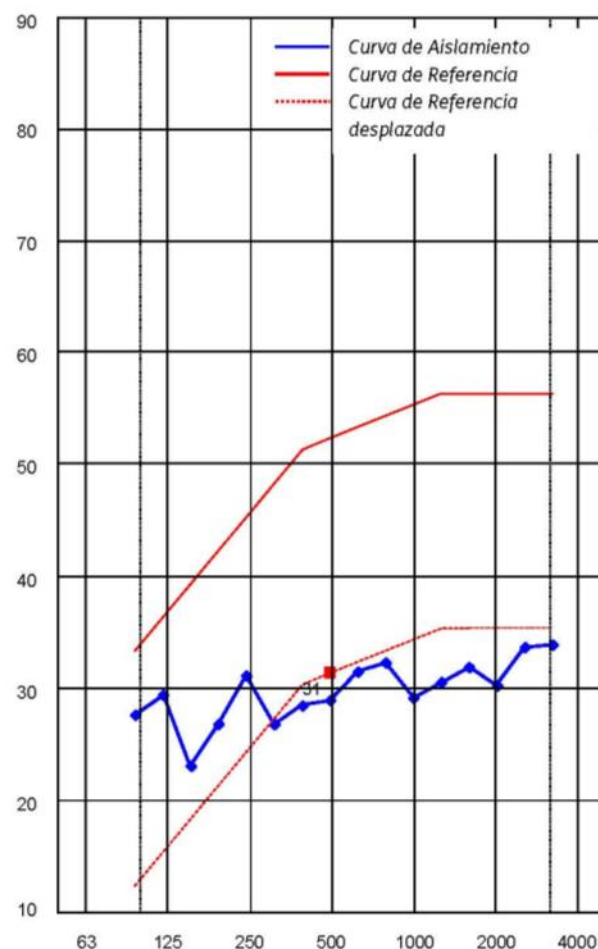

Valoración conforme a ISO 717-1:

Valores obtenidos: $D_{f,2m,nT,w} (C;C_{10};C_{100-5000};C_{100-5000}) = 31 (-1,-1,0,-2)$ dB
 Valores + Incertidumbre: $D_{f,2m,nT,w} (C;C_{10};C_{100-5000};C_{100-5000}) = 32 (0,-1,0,-1)$ dB
 Valores - Incertidumbre: $D_{f,2m,nT,w} (C;C_{10};C_{100-5000};C_{100-5000}) = 29 (0,-1,0,-2)$ dB

Valoración conforme a RD 1371/2007 (CTE DB-HR)

$$D_{2m,nT,at} \pm U = 29 \pm 2 \text{ dBA}$$

Diferencia de Nivel estandarizada conforme a la Norma ISO 140-5 Mediciones in situ del aislamiento al ruido aéreo de elementos de fachada y de fachadas	
Cliente: Ayuntamiento de Jerez de la Frontera	Fecha del ensayo: 16/12/2015
Descripción: Ensayo 2. Fachada de Salón ubicado en planta baja de Vivienda unifamiliar sita en C/ Playa de la Costilla, nº 50, Jerez de la Frontera (Cádiz).	

Frecuencia (Hz)	D _{2m,nT} (dB)
100	24,8
125	26,6
160	19,8
200	27,9
250	32,8
315	32,7
400	31,6
500	32,3
630	32,0
800	32,8
1000	31,6
1250	31,0
1600	30,8
2000	30,5
2500	34,6
3150	37,9
4000	38,5
5000	37,7

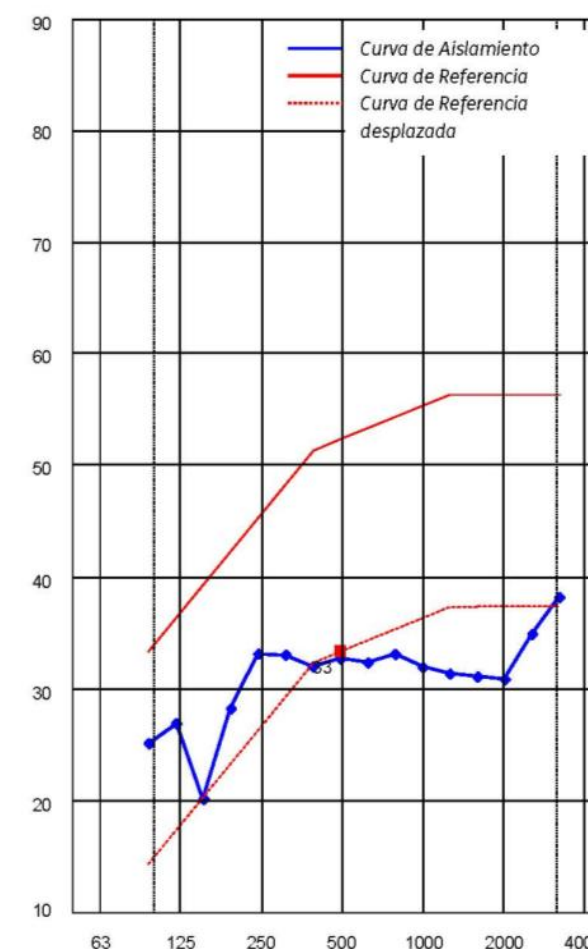

Valoración conforme a ISO 717-1:

Valores obtenidos: $D_{f,2m,nT,w} (C;C_{10};C_{100-5000};C_{100-5000}) = 33 (-1,-2,-1,-2)$ dB
 Valores + Incertidumbre: $D_{f,2m,nT,w} (C;C_{10};C_{100-5000};C_{100-5000}) = 34 (-1,-2,0,-2)$ dB
 Valores - Incertidumbre: $D_{f,2m,nT,w} (C;C_{10};C_{100-5000};C_{100-5000}) = 31 (-1,-2,0,-2)$ dB

Valoración conforme a RD 1371/2007 (CTE DB-HR)

$$D_{2m,nT,at} \pm U = 31 \pm 2 \text{ dBA}$$

Diferencia de Nivel estandarizada conforme a la Norma ISO 140-5 Mediciones in situ del aislamiento al ruido aéreo de elementos de fachada y de fachadas	
Cliente: Ayuntamiento de Jerez de la Frontera	Fecha del ensayo: 16/12/2015
Descripción: Ensayo 3. Fachada de Salón ubicado en planta baja de Vivienda unifamiliar sita en Avda. del Serrallo, nº 14, Jerez de la Frontera (Cádiz).	

Frecuencia (Hz)	D _{2m,nT} (dB)
100	28,5
125	22,2
160	22,4
200	23,2
250	24,7
315	22,8
400	27,8
500	31,3
630	32,7
800	30,5
1000	27,1
1250	24,3
1600	28,9
2000	29,2
2500	29,3
3150	29,5
4000	31,2
5000	33,7

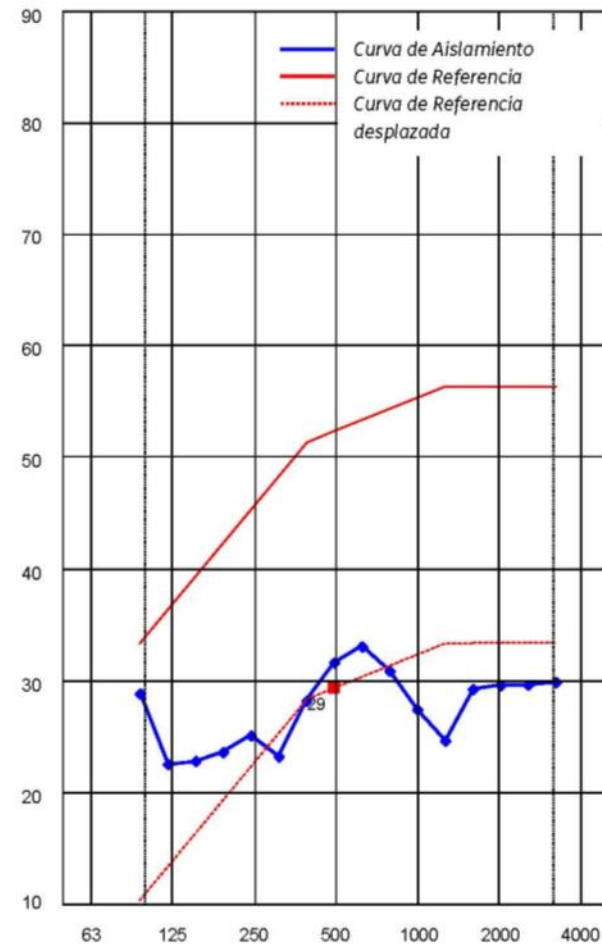

Valoración conforme a ISO 717-1:

Valores obtenidos: $D_{is2mnlw} (C;C_{tr};C_{100-5000};C_{tr,100-5000}) = 29 (-1,-2,-1,-2)$ dB
 Valores + Incertidumbre: $D_{is2mnlw} (C;C_{tr};C_{100-5000};C_{tr,100-5000}) = 31 (-1,-2,-1,-2)$ dB
 Valores - Incertidumbre: $D_{is2mnlw} (C;C_{tr};C_{100-5000};C_{tr,100-5000}) = 26 (-1,-1,0,-1)$ dB

Valoración conforme a RD 1371/2007 (CTE DB-HR)

$D_{2mnlAtr} \pm U = 27 \pm 3$ dBA

Diferencia de Nivel estandarizada conforme a la Norma ISO 140-5 Mediciones in situ del aislamiento al ruido aéreo de elementos de fachada y de fachadas	
Cliente: Ayuntamiento de Jerez de la Frontera	Fecha del ensayo: 16/12/2015
Descripción: Ensayo 4. Fachada de Salón ubicado en planta baja de Vivienda unifamiliar sita en C/ Parque de Timanfaya, nº 81, Jerez de la Frontera (Cádiz).	

Frecuencia (Hz)	D _{2m,nT} (dB)
100	24,6
125	20,9
160	16,6
200	20,8
250	16,6
315	22,8
400	31,4
500	31,6
630	28,1
800	26,6
1000	31,1
1250	29,4
1600	27,4
2000	29,4
2500	29,6
3150	32,3
4000	33,7
5000	27,5

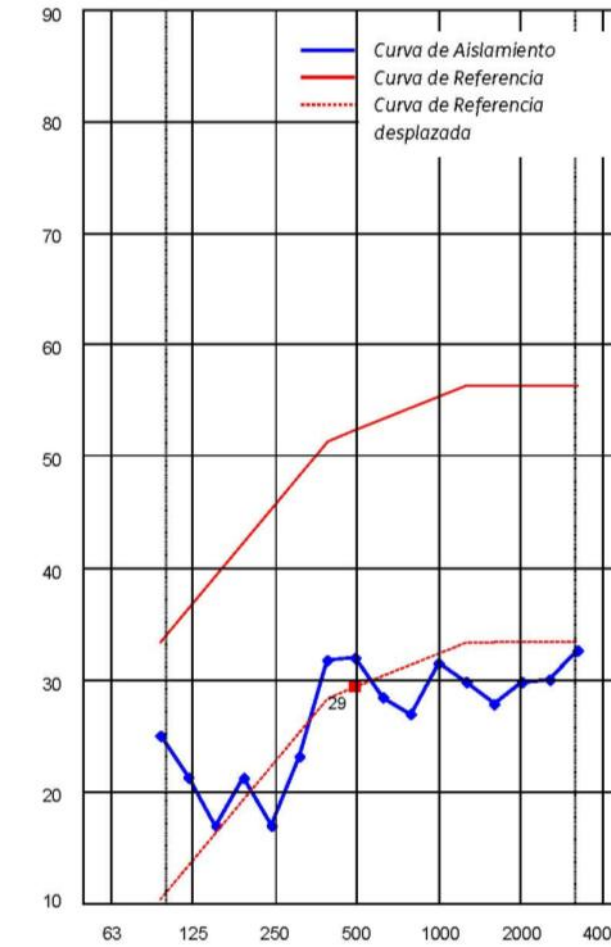

Valoración conforme a ISO 717-1:

Valores obtenidos: $D_{is2mnlw} (C;C_{tr};C_{100-5000};C_{tr,100-5000}) = 29 (-1,-3,-1,-3)$ dB
 Valores + Incertidumbre: $D_{is2mnlw} (C;C_{tr};C_{100-5000};C_{tr,100-5000}) = 30 (-1,-3,0,-3)$ dB
 Valores - Incertidumbre: $D_{is2mnlw} (C;C_{tr};C_{100-5000};C_{tr,100-5000}) = 27 (-1,-3,-1,-3)$ dB

Valoración conforme a RD 1371/2007 (CTE DB-HR)

$D_{2mnlAtr} \pm U = 26 \pm 2$ dBA

Diferencia de Nivel estandarizada conforme a la Norma ISO 140-5	
Mediciones in situ del aislamiento al ruido aéreo de elementos de fachada y de fachadas	
Cliente: Ayuntamiento de Jerez de la Frontera	Fecha del ensayo: 16/12/2015
Descripción: Ensayo 5. Fachada de Salón ubicado en planta baja de Vivienda unifamiliar sita en C/ Caldas, nº 12, Jerez de la Frontera (Cádiz).	

Frecuencia (Hz)	D _{2m,nT} (dB)
100	31,2
125	26,2
160	24,5
200	20,9
250	22,6
315	28,2
400	27,9
500	26,4
630	23,4
800	26,2
1000	31,6
1250	35,6
1600	35,9
2000	38,9
2500	39,0
3150	38,0
4000	36,7
5000	31,9

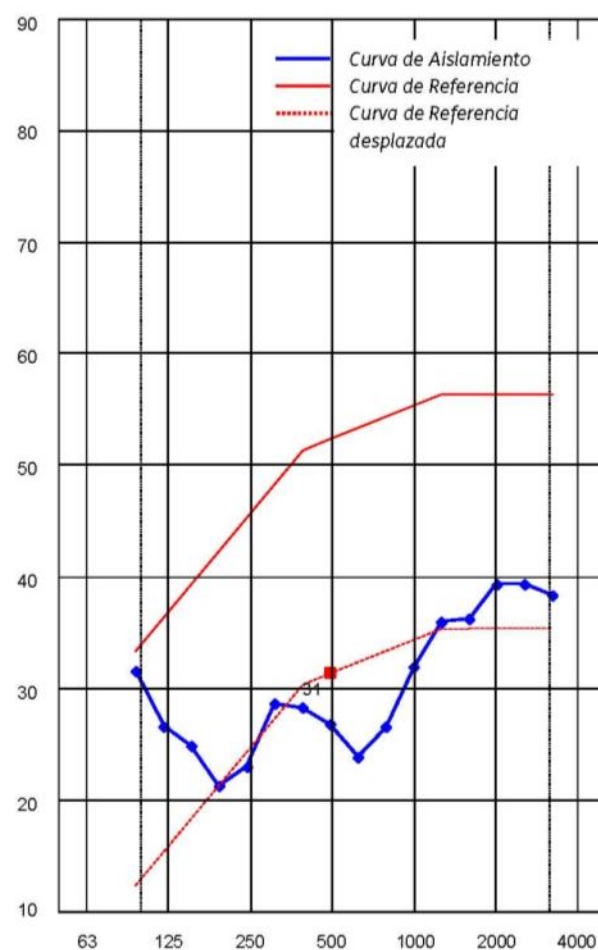

Valoración conforme a ISO 717-1:

Valores obtenidos: $D_{i,2m,nT} (C;C_{10};C_{100-5000};C_{100-5000}) = 31 (-1,-3,-1,-3) \text{ dB}$
 Valores + Incertidumbre: $D_{i,2m,nT} (C;C_{10};C_{100-5000};C_{100-5000}) = 33 (-1,-3,-1,-3) \text{ dB}$
 Valores - Incertidumbre: $D_{i,2m,nT} (C;C_{10};C_{100-5000};C_{100-5000}) = 29 (-1,-3,0,-3) \text{ dB}$

Valoración conforme a RD 1371/2007 (CTE DB-HR)

$D_{2m,TATr} \pm U = 28 \pm 2 \text{ dBA}$

9. EQUIPO REDACTOR

El equipo de trabajo funciona bajo una Comisión de Control de Calidad para la ejecución del Mapa Estratégico de Ruido de Jerez de la Frontera, compuesta por el Autor del Estudio y los Responsables de Calidad y técnicos.

Directores del Contrato

Rodrigo Torrija Santos

Consejero de Sostenibilidad, Obras Públicas, Mantenimiento Urbano y Edificios Públicos

Fernando Campos Lastra

Director de Alumbrado Público.

Coordinador del Estudio

Santiago Núñez Gutiérrez.

Director Técnico Departamento de Acústica y Vibraciones Dnota medio ambiente, S.L.

Autores del Estudio.

Alberto de la Paz Moreno Benítez.

Licenciado en Ciencias Ambientales. Dnota medio ambiente, S.L.

Francisco Fernández Hernández.

Arquitecto Técnico. Dnota medio ambiente, S.L

Juan Francisco Hidalgo Ramírez.

Técnico de Acústica y Vibraciones. Dnota medio ambiente, S.L.

Jaume Faus Llopis

Ingeniero Técnico Telecomunicaciones. Dnota medio ambiente, S.L.

ANEXO I. TABLA RESULTADOS MEDIDAS DE LARGA DURACIÓN.

Código			Fecha Inicio	Fecha Fin	Dirección	Activ. Predominante	L _{day}	L _{evening}	L _{night}	L _{den}	L _{Aeq24h}	L _{AeqD}
C01	C02	A2H	22/09/2014	25/09/2014	Av/ Residencial La Bugarvilla, nº22	Residencial	64,1	64,0	56,0	65,9	62,7	64,1
C01	C03	A3H	22/09/2014	23/09/2014	Av/ Urbanización Pié de Rey, Bloque 5, 2ºC	Residencial	65,4	65,1	56,0	66,8	63,8	65,3
C01	C04	A4H	22/09/2014	23/09/2014	C/ Mar de Alborán, nº2	Residencial	62,4	63,6	51,8	64,1	61,2	62,7
C01	C15	A5H	22/09/2014	23/09/2014	Av/ de Lebrija, Barriada La Espléndida, nº3	Residencial	66,6	64,7	57,2	67,5	64,7	66,2
C01	C01	A6H	23/09/2014	24/09/2014	Av/ Nuestra Señora del Sagrado Corazón, nº26	Residencial	63,6	61,6	60,5	67,5	62,5	63,2
C01	C16	A7H	23/09/2014	24/09/2014	Av/ Urbanización Las Adelfas, Bloque 3, 2ºM	Residencial	69,6	69,3	62,4	71,7	68,1	69,5
C01	C05	A8H	25/09/2014	26/09/2014	C/ Mar Jónico, Bloque 5, 1ºB	Residencial	53,8	55,6	56,8	62,8	55,3	54,3
C01	C07	A9H	25/09/2014	26/09/2014	C/ Urbanización Ceret Alto, Sierra de Lijar, nº22	Residencial	62,7	59,8	47,7	62,2	60,5	62,2
C01	C10	A10H	25/09/2014	26/09/2014	Av/ de Lebrija, Urbanización El Paquete, nº4, Portal 3, Piso 2-15	Residencial	60,5	57,3	50,8	61,0	58,4	59,9
C01	C08	A12H	25/09/2014	26/09/2014	Av/ Las Adelfas, nº5, Urbanización Montealto	Residencial	51,0	51,2	44,9	53,7	49,8	51,1
C01	C09	A13H	29/09/2014	30/09/2014	Av/ María Auxiliadora, nº13	Residencial	60,2	59,8	55,5	63,5	59,0	60,1
C01	C13	A14H	29/09/2014	30/09/2014	Av/ Federico García Lorca, nº23, 2º3	Residencial	65,5	63,5	53,9	65,7	63,5	65,1
C01	C06	A15H	29/09/2014	30/09/2014	Av/ María Auxiliadora, nº27	Residencial	58,8	57,8	52,2	60,9	57,3	58,6
C01	C19	A16H	29/09/2014	30/09/2014	Av/ Tomás García Figueras, Bloque 5, 3ºA	Residencial	64,1	63,1	55,2	65,4	62,4	63,9
C01	C20	A17H	29/09/2014	30/09/2014	Av/ Federico García Lorca, nº11, 2ºA	Residencial	64,4	63,0	54,0	65,2	62,6	64,1
C01	C31	A18H	29/09/2014	30/09/2014	C/ Cruz Roja, Bloque 14, 2ºD	Residencial	56,1	55,1	47,2	57,4	54,4	55,9
C01	C21	A19H	30/09/2014	01/10/2014	Av/ Duque de Abrantes, nº27, 1ºB	Residencial	65,5	62,7	54,4	65,6	63,3	64,9
C01	C22	A20H	30/09/2014	01/10/2014	C/ Manuel Bellido, nº14	Residencial	59,6	57,6	50,3	60,5	57,7	59,1
C01	C32	A21H	30/09/2014	01/10/2014	C/ Manuel Bellido, nº1	Residencial	64,1	62,3	53,0	64,6	62,1	63,7
C01	C37	A22H	01/10/2014	02/10/2014	Av/ Duque de Abrantes, nº32	Residencial	61,5	61,4	50,0	62,5	59,9	61,5
C01	C55	A23H	01/10/2014	02/10/2014	Av/ de Méjico, Bloque 1, 3ºA	Residencial	64,2	63,8	56,7	66,2	62,7	64,1
C01	C38	A24H	01/10/2014	02/10/2014	C/ Caldas, nº12	Residencial	64,7	63,7	55,7	66,0	63,0	64,5
C01	C33	A25H	02/10/2014	03/10/2014	Av/ Alcalde Álvaro Domecq, nº37	Residencial	66,9	65,9	57,7	68,1	65,2	66,7
C01	C23	A26H	02/10/2014	03/10/2014	Av/ Ingeniero Ángel Mayo, nº5	Residencial	65,1	64,2	56,7	66,6	63,5	64,9
C01	C54	A27H	02/10/2014	03/10/2014	C/ de Méjico, Bloque 4, 2ºA	Residencial	57,1	58,3	50,8	60,1	56,1	57,4
C01	C64	A28H	02/10/2014	03/10/2014	C/ Martín Ferrador, nº7, 1ºD	Residencial	68,3	68,9	59,6	70,2	66,9	68,4
C01	C39	A29H	06/10/2014	07/10/2014	C/ Gibraltar, nº5	Residencial	55,3	56,9	44,6	57,2	54,2	55,8
C01	C48	A30H	06/10/2014	07/10/2014	Av/ de Méjico, Bloque 4, nº9, 2ºB	Residencial	68,1	66,1	58,0	68,7	66,1	67,6
C01	C53	A31H	06/10/2014	07/10/2014	C/ José Cádiz Salvatierra, Edificio Sevilla, 1º Duplicado, 1ºB	Residencial	65,9	65,4	59,0	68,1	64,5	65,8
C01	C41	A32H	06/10/2014	07/10/2014	C/ Comandante Arturo Paz Varela, nº8, 1ºA	Residencial	64,2	58,5	50,9	63,3	61,7	63,4
C01	C30	A33H	06/10/2014	07/10/2014	C/ Tomás García Figueras, Edificio Cerro Viejo B, 1ºD	Residencial	54,9	53,7	48,8	57,3	53,4	54,7
C01	C52	A34H	06/10/2014	07/10/2014	C/ José Cádiz Salvatierra, nº4, Edificio 2, 1ºA	Residencial	65,3	64,2	58,4	67,3	63,8	65,1
C01	C50	A35H	07/10/2014	08/10/2014	Av/ Alcalde Álvaro Domecq, 4 Duplicado, 2ºB	Residencial	66,6	65,7	56,5	67,6	64,8	66,4
C01	C75	A36H	07/10/2014	08/10/2014	C/ Circo, nº2, 2ºA	Residencial	68,2	66,7	58,7	69,1	66,3	67,9
C01	C17	A37H	07/10/2014	08/10/2014	Av/ Arcipreste Corona, nº8, 2ºB	Residencial	60,4	60,3	53,4	62,6	59,0	60,3
C01	C66	A38H	07/10/2014	08/10/2014	C/ Picadueñas alta, Urbanización El Mirador, nº23	Residencial	59,4	57,4	47,6	59,6	57,4	59,0
C01	C63	A39H	14/10/2014	15/10/2014	C/ Circo, nº7, 1ºD, Edificio Picasso	Residencial	57,6	56,3	48,0	58,6	55,8	57,3
C01	C79	A40H	14/10/2014	15/10/2014	Av/ Pablo Neruda, nº3, Bloque 1, 1ºC	Residencial	64,7	64,1	58,2	67,0	63,3	64,6
C01	C49	A41H	14/10/2014	15/10/2014	C/ Córdoba, nº18	Act_econ	66,7	66,4	55,6	67,7	65,0	66,6
C01	C62	A42H	14/10/2014	15/10/2014	C/ Manuel de la Quintana, nº6, 1ºB	Residencial	61,1	59,9	51,5	62,1	59,3	60,8

Código	Fecha Inicio	Fecha Fin	Dirección	Activ. Predominante	Lday	Levening	Lnight	Lden	LAeq24h	LAeqD		
C01	C65	A43H	14/10/2014	15/10/2014	Pl/ Pedro Romero, nº3, 1ºB	Residencial	60,0	62,8	43,7	62,0	59,2	60,9
C01	C83	A44H	15/10/2014	16/10/2014	C/ Alcalde Juan Narváez Ortega, nº1	Residencial	57,6	56,1	50,7	59,5	56,0	57,3
C01	C78	A45H	15/10/2014	16/10/2014	Pl/ Plaza España, nº4	Residencial	56,7	52,1	46,3	56,6	54,4	55,9
C01	C77	A46H	15/10/2014	16/10/2014	C/ Zaragoza, nº38, 1ºA	Residencial	70,7	70,4	62,4	72,4	69,2	70,6
C01	C67	A48H	16/10/2014	17/10/2014	C/ Zoilo Ruíz Mateos Camacho, Jardines de Tempul, nº6, Bloque 5, 2ºC	Residencial	66,4	65,6	57,0	67,6	64,7	66,2
C01	C68	A49H	16/10/2014	17/10/2014	C/ Armas de Santiago, nº15 Duplo, 3ºE	Residencial	59,3	58,6	50,8	60,8	57,7	59,1
C01	C76	A50H	16/10/2014	17/10/2014	C/ Zaragoza, nº34, 1ºA	Residencial	70,4	69,7	64,5	72,9	69,0	70,2
C01	C73	A51H	20/10/2014	21/10/2014	C/ de los Bolos, nº7, 3º Izquierda	Residencial	57,8	62,0	54,6	63,2	58,2	59,2
C01	C70	A52H	20/10/2014	21/10/2014	C/ Porvera, nº49, 1ºB	Residencial	69,6	68,8	62,6	71,7	68,1	69,4
C03	C159	A53H	20/10/2014	21/10/2014	C/ Porvera, nº12, 3º	Residencial	66,2	65,6	59,2	68,3	64,7	66,1
C01	C82	A54H	20/10/2014	21/10/2014	C/ Santa Rosa, nº14, 2ºA	Residencial	61,7	63,3	53,9	64,3	60,7	62,2
C01	C61	A55H	21/10/2014	22/10/2014	C/ Divina Pastora, nº2, Portal 4, 1ºC	Residencial	64,0	62,4	54,5	64,9	62,1	63,6
C01	C72	A57H	21/10/2014	22/10/2014	C/ Sevilla, nº32, 1ºB	Residencial	67,5	65,8	57,1	68,2	65,6	67,1
C01	C71	A58H	21/10/2014	22/10/2014	C/ Sevilla, nº11	Residencial	68,1	66,7	58,5	69,1	66,3	67,8
C01	C81	A59H	22/10/2014	23/10/2014	Pl/ Plaza Aladro nº3, 1ºA	Residencial	61,2	61,9	52,5	63,2	59,9	61,4
C01	C69	A60H	22/10/2014	23/10/2014	C/ Ancha, nº4, 1ºA	Residencial	70,1	69,2	62,8	72,0	68,5	69,9
C01	C59	A61H	22/10/2014	23/10/2014	C/ Residencial Santa Ana, Asta, Bloque 3, 1ºB	Residencial	65,2	64,0	53,9	65,8	63,3	64,9
C01	C11	A63H	23/10/2014	24/10/2014	Av/ Arcipreste Corona, nº16, 1ºD	Residencial	67,0	64,4	55,8	67,2	64,9	66,5
C01	C25	A64H	23/10/2014	24/10/2014	Av/ Plaza Cejilla, nº3, 1ºC	Residencial	63,5	62,8	53,7	64,6	61,8	63,3
C01	C45	A65H	23/10/2014	24/10/2014	Av/ de la Serrana, nº3, 2ºB	Residencial	60,6	62,2	48,1	62,2	59,4	61,1
C01	C46	A66H	23/10/2014	24/10/2014	C/ Pizarro, nº19, Planta 1, nº204	Residencial	64,5	62,3	54,6	65,2	62,6	64,1
C01	C28	A67H	27/10/2014	28/10/2014	Av/ de los Marianistas, Parque Sandeman, Bloque 1, 3ºB	Residencial	63,3	61,2	52,7	63,8	61,3	62,8
C01	C29	A68H	27/10/2014	28/10/2014	Av/ Marianista Ciriaco Alzola, Bloque 5, 3ºC	Residencial	60,5	59,3	49,9	61,3	58,7	60,3
C01	C47	A69H	27/10/2014	28/10/2014	Av/ Duque de Abrantes, nº7	Residencial	63,7	63,3	52,5	64,7	62,0	63,6
C01	C40	A70H	28/10/2014	29/10/2014	Pl/ Paraíso, nº2, Edificio Manzana 5, 1ºE	Residencial	67,3	66,8	58,5	68,7	65,7	67,1
C01	C18	A71H	28/10/2014	29/10/2014	C/ Vidueño, nº1, 3ºB	Residencial	64,4	65,8	67,3	73,3	65,8	64,8
C01	C26	A72H	29/10/2014	30/10/2014	C/ Maestro Álvarez Beigbeder, nº1, 1ºA	Residencial	59,1	60,0	48,8	60,7	57,7	59,3
C01	C12	A73H	29/10/2014	30/10/2014	C/ Barriada San Ginés, Plaza Urano, nº21, 2ºB	Residencial	57,4	58,2	51,3	60,3	56,3	57,6
C01	C44	A74H	29/10/2014	30/10/2014	Av/ Catavino, nº17, 3º Izquierda	Residencial	65,5	64,1	55,0	66,2	63,6	65,1
C01	C43	A75H	29/10/2014	30/10/2014	C/ José María Uceda Aguilar, nº11, 9, 2ºD	Residencial	62,5	58,2	52,5	62,6	60,3	61,8
C01	C42	A76H	30/10/2014	31/10/2014	C/ Barriada San Valentín, nº16, 2ºD	Residencial	64,8	64,1	56,3	66,3	63,2	64,7
C01	C34	A77H	30/10/2014	31/10/2014	C/ Barriada Eduardo Delage, Duelas, nº25, 1ºD	Residencial	64,0	61,6	56,4	65,4	62,1	63,5
C01	C35	A78H	30/10/2014	31/10/2014	Av/ de la Soleá, nº15, 1ºB	Residencial	64,2	63,0	52,5	64,7	62,3	64,0
C02	C123	A79H	03/11/2014	04/11/2014	C/ Concejal Francisco Retamero, Bloque 1, 1ºA	Residencial	57,3	58,8	55,5	62,6	57,1	57,7
C02	C124	A80H	03/11/2014	04/11/2014	C/ Afanas, nº49	Residencial	56,8	56,4	61,3	67,0	58,8	56,7
C02	C130	A81H	03/11/2014	04/11/2014	Av/ Castillo de Fatetar, nº1	Residencial	68,8	69,9	62,7	71,8	67,8	69,1
C02	C129	A82H	03/11/2014	04/11/2014	Av/ Rey Juan Carlos I, Residencial de Arcos, nº1, 2ºD	Residencial	68,3	67,3	66,8	73,5	67,7	68,1
C02	C136	A83H	03/11/2014	04/11/2014	Av/ Rey Juan Carlos I, nº2, Bloque 1, 2ºA	Residencial	67,8	66,2	60,5	69,5	66,1	67,5
C02	C114	A85H	04/11/2014	05/11/2014	Av/ Joan Miró, Residencial Europa, Bloque 4, 1ºA	Residencial	65,6	63,2	56,5	66,4	63,6	65,1
C02	C115	A84H	05/11/2014	06/11/2014	C/ Joan Miró, Edificio Puente Verde, Bloque 3, 2ºD	Residencial	60,5	57,6	52,2	61,5	58,5	59,9
C02	C113	A86H	05/11/2014	06/11/2014	Av/ de la Granja, Bloque 15, 1ºA	Residencial	68,7	66,9	59,6	69,7	66,8	68,3
C02	C111	A87H	05/11/2014	06/11/2014	Av/ Cobre, nº30, Bloque 4, 1ºB	Residencial	69,4	68,0	59,9	70,4	67,6	69,1
C02	C135	A89H	05/11/2014	06/11/2014	Av/ de Ámsterdam, Bloque 5, 1ºB	Residencial	69,5	68,5	60,8	70,9	67,8	69,3

Código		Fecha Inicio	Fecha Fin	Dirección		Activ. Predominante	L _{day}	L _{evening}	L _{night}	L _{den}	L _{Aeq24h}	L _{AeqD}
C02	C142 A88H	06/11/2014	07/11/2014	C/ Danubio, nº8		Residencial	57,9	57,1	47,4	58,8	56,2	57,7
C02	C143 A90H	06/11/2014	07/11/2014	C/ Aliso, nº38		Residencial	56,2	53,7	45,8	56,6	54,1	55,7
C02	C144 A91H	10/11/2014	11/11/2014	C/ Quejigo, nº12		Residencial	56,8	58,3	52,1	60,5	56,1	57,2
C02	C151 A92H	10/11/2014	11/11/2014	C/ Pajares, nº11		Residencial	62,1	57,9	61,4	67,6	61,4	61,4
C02	C150 A93H	10/11/2014	11/11/2014	Av/ Olivar de Rivero, nº76		Residencial	64,0	60,3	60,5	67,5	62,6	63,3
C02	C152 A94H	10/11/2014	11/11/2014	Av/ del Tamarisco, nº7		Residencial	57,0	54,3	55,4	61,9	56,1	56,4
C02	C89 A96H	11/11/2014	12/11/2014	C/ de Buenos Aires, nº80, Bajo		Residencial	65,6	63,1	53,5	65,6	63,5	65,1
C02	C90 A97H	17/11/2014	18/11/2014	C/ de la Habana, nº25		Residencial	56,8	50,4	44,2	55,9	54,3	55,9
C02	C91 A98H	17/11/2014	18/11/2014	C/ de Managua, nº66		Residencial	59,1	55,1	48,6	59,1	56,8	58,4
C02	C97 A99H	17/11/2014	18/11/2014	C/ Apolo, nº28		Residencial	52,9	54,0	42,6	54,6	51,6	53,2
C02	C102 A100H	17/11/2014	18/11/2014	C/ Zeus, nº3, Vivienda 30		Residencial	51,5	50,4	43,0	52,9	49,8	51,3
C02	C108 B1H	17/11/2014	18/11/2014	C/ Concepción Arenal, nº19		Residencial	57,3	55,2	56,1	62,6	56,6	56,8
C02	C95 B2H	18/11/2014	19/11/2014	Av/ San Juan de Ávila, nº19		Residencial	60,4	58,6	48,8	60,7	58,4	60,0
C02	C100 B4H	18/11/2014	19/11/2014	C/ Lima, nº5		Residencial	55,1	56,9	45,5	57,3	54,1	55,6
C02	C101 B5H	19/11/2014	20/11/2014	Av/ de Andalucía, nº33		Residencial	64,7	63,5	53,1	65,2	62,8	64,4
C02	C86 B6H	19/11/2014	20/11/2014	C/ Virgen de la Estrella, nº34		Residencial	59,6	53,6	45,0	58,4	57,1	58,7
C02	C85 B7H	19/11/2014	20/11/2014	C/ Carlos Marx, nº31		Residencial	55,7	52,9	47,4	56,7	53,7	55,1
C02	C125 B8H	20/11/2014	21/11/2014	C/ Doctor Rafael Ruíz Mateos, Bloque 9, 2ªA		Residencial	69,2	56,2	48,1	66,6	66,2	68,0
C02	C121 B9H	20/11/2014	21/11/2014	Av/ de Europa, 2ªFase, Bloque 6, 1ªC		Residencial	68,0	66,7	59,5	69,3	66,2	67,7
C02	C126 B10H	20/11/2014	21/11/2014	C/ San Marino, nº4, 3ªH		Residencial	67,4	64,9	57,5	67,9	65,3	66,8
C02	C127 B20H	24/11/2014	25/11/2014	C/ de Ámsterdam, Edificio La Cañada, nº2, Bloque 4, 3ªC		Residencial	59,7	58,0	49,4	60,4	57,8	59,3
C02	C140 B22H	24/11/2014	25/11/2014	C/ Belgrado, nº20		Residencial	56,4	54,5	42,0	56,2	54,3	56,0
C02	C145 B23H	25/11/2014	26/11/2014	C/ Bruselas, nº6		Residencial	65,3	68,2	55,9	68,1	64,7	66,2
C02	C139 B24H	25/11/2014	26/11/2014	Av/ de la Olimpiada, nº6		Residencial	65,4	64,4	55,5	66,4	63,6	65,2
C02	C134 B25H	25/11/2014	26/11/2014	Av/ de Ámsterdam, nº5, Bloque 3, 1ªB		Residencial	60,1	57,5	47,5	60,0	57,9	59,6
C02	C131 B28H	26/11/2014	27/11/2014	C/ Alcázar de Jerez, nº75		Residencial	65,6	63,8	61,2	68,7	64,3	65,2
C04	C241 B29H	26/11/2014	27/11/2014	Av/ Plaza Kiyosu, Bloque E8, 3ªB		Residencial	71,2	69,9	63,6	72,9	69,5	70,9
C02	C92 B34H	01/12/2014	02/12/2014	Av/ de Voltaire, nº3, Portal 4, 1ªD		Residencial	68,4	65,5	59,4	69,2	66,4	67,8
C02	C147 B35H	01/12/2014	02/12/2014	Av/ Barriada de los Pinos, Bloque 7, 3ªB		Residencial	68,4	67,9	59,4	69,8	66,8	68,3
C02	C93 B39H	02/12/2014	03/12/2014	Av/ Plaza de la Vendimia, Bloque 6, 2ªB		Residencial	68,3	65,1	59,1	68,9	66,2	67,7
C02	C87 B40H	02/12/2014	03/12/2014	Av/ de Voltaire, nº1, Bloque 2, 2ªD		Residencial	69,2	66,1	59,9	69,8	67,1	68,6
C02	C109 B46H	03/12/2014	04/12/2014	C/ Pilar Paz Pasamar, nº15		Residencial	66,0	52,3	44,3	63,3	63,0	64,8
C02	C146 B47H	03/12/2014	04/12/2014	Av/ Rafa Verdú, Urbanización Olimpus, Bloque 1, 1ªC		Residencial	65,8	66,5	56,4	67,6	64,5	66,0
C02	C148 B49H	03/12/2014	04/12/2014	C/ Atlanta, Bloque 1, 3ªD		Residencial	61,5	56,3	48,4	60,7	59,1	60,7
C02	C104 B52H	04/12/2014	05/12/2014	C/ Oro, nº19		Residencial	60,9	58,6	52,4	62,0	59,0	60,4
C03	C155 C1H	16/12/2014	17/12/2014	Av/ Urbanización El Mirador, nº1		Residencial	60,2	57,0	48,3	60,1	58,0	59,6
C03	C156 G2H	09/03/2015	10/03/2015	C/ Cristal 5-7, Vivienda 5		Residencial	70,8	70,5	63,6	72,9	69,4	70,8
C04	C261 G3H	09/03/2015	10/03/2015	C/ Fresa, nº76		Residencial	58,5	56,5	48,0	59,0	56,5	58,0
C04	C265 G4H	09/03/2015	10/03/2015	C/ Playa de la Costilla, nº4		Residencial	55,9	56,4	45,2	57,3	54,5	56,0
C04	C266 G5H	09/03/2015	10/03/2015	C/ Playa de la Costilla, nº50		Residencial	59,5	57,1	41,5	58,8	57,3	59,0
C04	C260 G6H	10/03/2015	11/03/2015	C/ Mozart, nº9		Residencial	61,4	61,3	52,3	63,0	59,9	61,4
C04	C272 G7H	10/03/2015	11/03/2015	C/ Playa Bajo de Guía, nº12		Residencial	58,7	56,6	49,1	59,5	56,8	58,3
C04	C271 G9H	10/03/2015	11/03/2015	C/ Parque de Timanfaya, nº81		Residencial	59,0	55,7	51,8	60,4	57,1	58,4

Código			Fecha Inicio	Fecha Fin	Dirección	Activ. Predominante	Lday	Levening	Lnight	Lden	LAeq24h	LAeqD
C04	C270	G8H	11/03/2015	12/03/2015	C/ Puerto de las Palomas, nº36	Residencial	57,6	55,8	47,1	58,2	55,6	57,2
C04	C267	G10H	11/03/2015	12/03/2015	C/ Puerto de las Palomas, Nº16	Residencial	61,1	59,7	48,1	61,3	59,1	60,8
C04	C275	G11H	11/03/2015	12/03/2015	Av/ del Serrallo, nº14	Residencial	61,1	62,3	52,8	63,4	60,0	61,4
C04	C274	G12H	11/03/2015	12/03/2015	Av/ Pablo Luna, nº35	Residencial	65,2	65,0	57,2	67,1	63,7	65,2
C04	C269	G13H	12/03/2015	13/03/2015	C/ Israel, nº52	Residencial	61,9	60,4	52,2	62,8	60,1	61,6
C04	C268	G14H	12/03/2015	13/03/2015	C/ Irak, nº12	Residencial	54,4	54,3	40,6	55,0	52,7	54,4
C04	C277	G15H	12/03/2015	13/03/2015	Av/ José Serrano, nº1	Residencial	72,1	70,9	64,1	73,6	70,4	71,8
C03	C184	G16HFS	13/03/2015	17/03/2015	Pl/ Plaza Vargas, nº2, 1ºB	Residencial	56,9	58,7	60,3	66,2	58,6	57,5
C04	C263	G17H	16/03/2015	17/03/2015	C/ Formentera, nº17	Residencial	57,1	51,2	46,6	56,8	54,6	56,2
C04	C262	G18H	16/03/2015	17/03/2015	C/ Gran Canaria, nº4	Residencial	55,1	51,7	49,8	57,4	53,4	54,4
C04	C264	G19H	16/03/2015	17/03/2015	Av/ Urbanización Nueva Cartuja, de Nazaret, nº30	Residencial	61,7	65,6	50,3	64,8	61,4	63,1
C02	C99	H24H	07/04/2015	08/04/2015	C/ Ermita del Rocío, nº60	Residencial	57,2	54,4	52,7	60,1	55,7	56,7
C02	C94	H25H	07/04/2015	08/04/2015	C/ Ermita de Palomares, nº3	Residencial	57,3	59,6	49,7	60,3	56,6	58,0
C02	C98	H26H	07/04/2015	08/04/2015	C/ Hijuela del Membrillar, nº74	Residencial	57,3	55,2	55,9	62,4	56,6	56,9
C02	C106	H28H	07/04/2015	08/04/2015	Pl/ Urbanización El Bosque, Edificio 1, Portal 2, 2ªA	Residencial	56,1	53,4	56,4	62,5	55,9	55,6
C04	C252	H29H	13/04/2015	14/04/2015	C/ Urbanización Torrelobatón, nº1	Residencial	58,5	56,1	52,0	60,4	56,8	58,0
C03	C223	H30H	14/04/2015	15/04/2015	C/ Rodrigo de Jerez, nº4, 1ºD	Residencial	65,7	63,5	54,8	66,1	63,7	65,2
C03	C233	H31H	14/04/2015	14/04/2015	C/ Italia, nº49	Residencial	60,7	59,0	52,1	61,9	58,9	60,3
C03	C238	H32H	16/04/2015	16/04/2015	C/ Malta, nº40	Residencial	62,8	63,1	44,0	63,3	61,2	62,9
C03	C235	H33H	16/04/2015	17/04/2015	Av/ Urbanización 1º de Mayo, Antonio Chacón Ferral, Bloque 9, 1ºB	Residencial	68,8	66,9	59,6	69,7	66,9	68,4
C03	C234	H34H	16/04/2015	17/04/2015	Av/ Edificio Vistasur, 2ª Fase, Bloque 1, 1ºB	Residencial	71,5	69,1	63,6	72,8	69,6	71,0
C03	C225	H36H	16/04/2015	17/04/2015	Av/ José Manuel García Caparrós, nº9, 1ºC	Residencial	65,9	64,4	54,7	66,4	64,0	65,5
C03	C224	H37H	20/04/2015	21/04/2015	Av/ Puertas del Sur, nº35	Residencial	67,9	68,9	61,4	70,7	66,8	68,1
C03	C217	H38H	20/04/2015	21/04/2015	C/ Escritor Antonio Quintero, nº2, 2ºC	Residencial	62,3	59,8	51,9	62,7	60,3	61,8
C03	C218	H39H	20/04/2015	21/04/2015	C/ Historiador Bartolomé Gutiérrez, nº20, 1ªA	Residencial	67,6	66,0	57,2	68,3	65,7	67,2
C03	C213	H40H	20/04/2015	21/04/2015	Av/ de Blas Infante, nº9, 1ºC	Residencial	68,6	67,9	61,2	70,5	67,1	68,5
C03	C219	H41H	21/04/2015	22/04/2015	Av/ de Blas Infante, Nº21, 2º2	Residencial	68,7	67,3	60,4	70,1	66,9	68,4
C03	C231	H42H	21/04/2015	22/04/2015	Av/ Barriada La Liberación, nº180	Residencial	70,5	69,1	61,6	71,7	68,7	70,2
C03	C236	H43H	21/04/2015	22/04/2015	Av/ Barriada La Liberación, nº197	Residencial	70,2	68,5	61,2	71,3	68,4	69,8
C03	C226	H44H	21/04/2015	22/04/2015	Av/ de Blas Infante, nº87	Residencial	67,5	66,5	59,4	69,1	65,9	67,3
C03	C227	H45H	22/04/2015	23/04/2015	Av/ de Blas Infante, nº125	Residencial	67,0	62,1	55,7	66,6	64,6	66,2
C03	C229	H47H	22/04/2015	23/04/2015	C/ Plaza La Fragua, Bloque 1, 2ºC	Residencial	62,0	62,0	52,8	63,5	60,5	62,0
C03	C162	H48H	23/04/2015	24/04/2015	C/ Pintor Muñoz Cebrián, nº13	Residencial	57,4	56,4	49,7	59,1	55,8	57,2
C03	C163	H49H	23/04/2015	24/04/2015	C/ Pintor Muñoz Cebrián, nº31	Residencial	63,7	63,0	55,8	65,4	62,1	63,5
C03	C228	H50H	23/04/2015	24/04/2015	C/ General La Serna	Residencial	67,7	66,8	61,3	69,9	66,2	67,4
C02	C118	H80H	04/05/2015	05/05/2015	C/ Pedro Miguel González Quijano, Bloque 7, nº4, Piso 426	Residencial	59,1	59,4	54,3	62,4	58,0	59,2
C02	C105	H81H	05/05/2015	06/05/2015	Av/ José Manuel Caballero Bonald, nº22	Residencial	73,1	66,9	57,2	71,6	70,5	72,2
C02	C119	H82H	05/05/2015	06/05/2015	Av/ Plaza Ronda, nº11, 3ºC	Residencial	64,8	63,4	54,8	65,6	62,9	64,5
C02	C132	H83H	05/05/2015	06/05/2015	C/ Paseo de la Rosaleda, nº34	Residencial	62,0	62,2	56,3	64,9	60,8	62,0
C02	C149	H84H	05/05/2015	06/05/2015	Av/ de Arcos, nº32, 1ªPlanta	Residencial	70,1	69,9	61,1	71,7	68,6	70,1
C02	C133	H85H	05/05/2015	05/05/2015	C/ Urbanización Nuevo Chapín, Fase II, Bloque 6, 2ºD	Residencial	64,5	60,9	53,4	64,4	62,3	63,8
C02	C120	H86H	06/05/2015	07/05/2015	C/ Plaza Bornos, Bloque 9, 3ªA	Residencial	64,0	59,4	50,5	63,2	61,6	63,2
C02	C122	H87H	06/05/2015	07/05/2015	Av/ Plaza de Algar, Bloque 7, 3ºC	Residencial	63,1	62,2	55,6	64,9	61,5	62,9

Código	Fecha Inicio	Fecha Fin	Dirección	Activ. Predominante	L _{day}	L _{evening}	L _{night}	L _{den}	L _{Aeq24h}	L _{AeqD}		
C03	C181	H88H	07/05/2015	08/05/2015	C/ Picadueña Baja, nº53	Residencial	63,5	63,0	54,6	65,0	61,9	63,4
C03	C182	H89H	07/05/2015	08/05/2015	C/ Inmaculada, nº8	Residencial	61,1	60,0	54,1	63,1	59,5	60,8
C03	C168	H90H	07/05/2015	08/05/2015	C/ Residencial Nueva Medina, nº2, 3ºB	Residencial	64,1	63,7	56,9	66,2	62,7	64,0
C04	C245	H91H	07/05/2015	08/05/2015	C/ Pedro Rodríguez del Raño, nº16	Residencial	63,2	65,7	54,4	65,9	62,5	64,0
C04	C244	H92H	07/05/2015	08/05/2015	C/ Antón Martín Calafate, nº21	Residencial	64,4	63,7	55,8	65,9	62,8	64,2
C04	C246	H93H	11/05/2015	12/05/2015	C/ Tauro, nº20D	Residencial	60,9	58,9	58,2	65,1	59,8	60,5
C04	C255	H94H	11/05/2015	12/05/2015	C/ Rosa Durán, nº59	Residencial	55,1	58,7	48,8	59,0	54,9	56,3
C04	C239	H95H	11/05/2015	12/05/2015	C/ Jorge Bocuze, nº39	Residencial	58,6	58,2	54,9	62,4	57,6	58,5
C02	C154	H96H	18/05/2015	19/05/2015	Av/ Periodista Juan Andrés García, 1ºI	Residencial	68,2	68,1	60,7	70,3	66,8	68,1
C03	C198	H97H	18/05/2015	19/05/2015	C/ Urbanización La Fresa, nº2, 1ºD	Residencial	70,7	68,4	62,1	71,8	68,8	70,2
C03	C167	H98H	18/05/2015	19/05/2015	C/ Cruz del Canto, nº1, 1ºB	Residencial	66,6	65,8	56,7	67,6	64,8	66,4
C03	C208	H99H	19/05/2015	20/05/2015	C/ Ronda Muleros, nº31, 2ºG	Residencial	69,3	68,1	62,5	71,3	67,7	69,0
C03	C207	H100H	19/05/2015	20/05/2015	C/ Ronda Muleros, nº4, Portal 1, 1ºA	Residencial	71,9	71,2	65,3	74,1	70,5	71,7
C03	C197	I1H	21/05/2015	22/05/2015	Av/ Edificio La Cartuja, nº12, 1ºB	Residencial	68,2	67,0	60,3	69,8	66,5	67,9
C03	C196	I2H	21/05/2015	22/05/2015	Av/ Cartuja, Edificio Colón, nº2, 2ºA	Residencial	71,3	69,3	62,9	72,5	69,4	70,9
C03	C189	I3H	21/05/2015	22/05/2015	Av/ Plaza de la Amargura, Bloque 7, 2ºF (Nuevo Pío XII)	Residencial	70,7	68,9	61,6	71,7	68,8	70,3
C03	C205	I5H	21/05/2015	22/05/2015	C/ Diego Fernández Herrera, nº15, 2ºA Derecha	Residencial	68,0	66,5	59,1	69,2	66,2	67,7
C02	C112	I4HFS	22/05/2015	23/05/2015	Rotonda Urbanización Entreparkes, Fase II, Bloque 3, 2ºB	Residencial	67,1	69,0	62,8	71,2	66,5	67,6
C03	C194	I7H	25/05/2015	26/05/2015	C/ Descalzos, Edificio Los Ramos, Portal 4, 1ºA	Residencial	64,9	63,1	55,9	65,9	63,0	64,5
C03	C193	I10H	26/05/2015	27/05/2015	C/ Diego Fernández Herrera, nº4, 3ºB	Residencial	66,3	64,2	57,8	67,4	64,4	65,8
C03	C203	I11H	27/05/2015	28/05/2015	C/ Porvenir, nº22-24, 1ºB	Residencial	66,2	64,9	57,0	67,3	64,5	65,9
C03	C206	I12H	27/05/2015	28/05/2015	Pl/ Plaza de la Estación, nº1, 3ºB	Residencial	59,6	59,2	51,6	61,4	58,1	59,5
C03	C204	I13H	27/05/2015	28/05/2015	Av/ Madre de Dios, Bloque 10, 1ºA	Residencial	67,9	63,2	61,1	69,2	65,8	67,1
C03	C210	I14H	27/05/2015	28/05/2015	Av/ Plaza Madre de Dios, nº6, 1ºA	Residencial	71,6	71,0	69,5	76,4	70,9	71,5
C02	C138	I15HFS	29/05/2015	01/06/2015	Av/ de Lola Flores, Urbanización El Ángel, nº12	Residencial	64,7	65,5	61,5	69,0	64,0	64,9
C03	C178	I16H	02/06/2015	03/06/2015	C/ Medina, nº8, 1º	Residencial	68,4	66,5	59,8	69,5	66,5	68,0
C03	C187	I17H	02/06/2015	03/06/2015	C/ Medina, nº45, Primero	Residencial	68,0	66,7	59,1	69,2	66,3	67,7
C03	C174	I18H	02/06/2015	03/06/2015	C/ Arcos, nº22, 3ºB	Residencial	66,8	64,9	58,8	68,1	65,0	66,3
C03	C173	I19H	02/06/2015	03/06/2015	C/ Cerrón, nº25-27, 1ºA	Residencial	69,6	67,3	60,0	70,3	67,6	69,1
C03	C201	I20H	03/06/2015	04/06/2015	C/ Barja, nº9, 1ºC	Residencial	69,2	65,9	58,9	69,4	67,0	68,6
C03	C200	I21H	03/06/2015	04/06/2015	C/ San Agustín, nº22, 2º	Residencial	64,4	65,9	56,0	66,8	63,3	64,8
C03	C185	I22H	03/06/2015	04/06/2015	C/ Plaza Esteve, nº1, 1º	Residencial	68,4	66,5	57,4	68,8	66,4	68,0
C03	C191	I23H	04/06/2015	05/06/2015	Pl/ Fate, nº6, 1ºC	Residencial	61,5	61,2	54,2	63,6	60,1	61,4
C03	C192	I24H	04/06/2015	05/06/2015	C/ Caballeros, nº2	Residencial	62,8	63,6	57,1	65,9	61,8	63,0
C03	C202	I25H	04/06/2015	05/06/2015	C/ Sol, nº20-22, 1ºC	Residencial	60,5	61,1	53,6	63,0	59,3	60,7
C04	C240	I26H	04/06/2015	05/06/2015	C/ Plaza de la Vid, Bloque 11, 1ºD	Residencial	66,1	65,4	60,1	68,6	64,7	66,0
C04	C242	I27H	08/06/2015	09/06/2015	C/ Nuestra Señora de la Consolación, nº1, 1ºD	Residencial	59,9	59,8	52,3	61,9	58,5	59,9
C04	C243	I28H	08/06/2015	09/06/2015	C/ Paquera de Jerez, nº9, 1ºIzquierda	Residencial	67,1	65,8	58,7	68,5	65,4	66,8
C04	C247	I29H	08/06/2015	09/06/2015	Av/ Residencial Tres Olivos, Periodista Carmen Burgos, nº2, 2ºD	Residencial	69,4	68,2	62,1	71,2	67,8	69,1
C04	C251	I30H	09/06/2015	10/06/2015	Av/ Edificio Santa Rosa, Bloque 1, 2ºA	Residencial	66,4	65,8	61,4	69,4	65,1	66,2
C04	C258	I31H	09/06/2015	10/06/2015	Av/ Paseo de las Delicias, nº31, Edificio Rosa Celeste, nº1, 1ºB	Residencial	67,3	66,9	59,2	69,0	65,7	67,2
C04	C250	I32H	09/06/2015	10/06/2015	C/ Paseo de las Delicias, nº31, Bloque 2, 1ºB	Residencial	63,7	63,4	56,8	65,9	62,3	63,6
C03	C199	I33H	15/06/2015	16/06/2015	C/ Puerto, nº19	Residencial	67,0	65,3	56,5	67,6	65,1	66,6

Código	Fecha Inicio	Fecha Fin	Dirección	Activ. Predominante	Lday	Levening	Lnight	Lden	LAeq24h	LAeqD
C03 C183 I34H	15/06/2015	16/06/2015	C/ Manuel María González, nº2, Portal 1, 1ºC	Residencial	62,1	60,2	53,3	63,2	60,2	61,7
C03 C171 I35H	16/06/2015	17/06/2015	Pl/ Plaza Plateros, nº16, 2º	Residencial	62,2	63,0	57,6	65,8	61,3	62,4
C03 C172 I36H	16/06/2015	17/06/2015	C/ Larga, nº15, 2º	Residencial	62,0	63,7	57,7	66,0	61,4	62,5
C03 C160 I38H	18/06/2015	19/06/2015	C/ Rosario, nº7, 2ºE	Residencial	61,8	62,0	54,8	64,2	60,5	61,9
C03 C157 I39H	22/06/2015	23/06/2015	C/ Francos, nº55, 1º	Residencial	66,8	66,4	61,2	69,6	65,5	66,7
C03 C170 I40H	22/06/2015	23/06/2015	C/ Plaza del Arroyo, nº8, Planta 1	Residencial	64,6	63,6	57,3	66,5	63,0	64,4
C03 C165 I41H	23/06/2015	24/06/2015	C/ Larga, nº67, Planta 1	Residencial	71,5	68,5	63,7	72,7	69,5	70,9
C03 C166 I42H	23/06/2015	24/06/2015	C/ Bizcocheros, nº33, Planta 1	Residencial	62,4	61,8	55,8	64,7	60,9	62,2
C03 C169 I43H	23/06/2015	24/06/2015	C/ Plaza de San Lucas, nº3	Residencial	57,2	59,9	52,8	61,5	56,9	58,1
C03 C158 I44H	23/06/2015	24/06/2015	C/ Plaza Compañía, nº5	Residencial	61,7	60,3	55,7	64,0	60,2	61,4
C01 C60 I45H	24/06/2015	25/06/2015	C/ Pozo del Olivar, nº4, 1ºA	Residencial	68,5	68,1	61,2	70,5	67,0	68,4
C01 C58 I46H	25/06/2015	26/06/2015	C/ Lechugas, nº17	Residencial	61,8	61,9	54,5	64,0	60,4	61,8
C03 C212 I47H	25/06/2015	26/06/2015	Rotonda Residencial Cuatro Caminos, Portal 5, 1ºA	Residencial	67,3	69,8	63,5	71,8	67,0	68,1
C02 C128 I48H	25/06/2015	26/06/2015	C/ Edificio Arroyo del Membrillar, nº5, Portal 2, 1ºA	Residencial	61,6	61,7	55,3	64,2	60,4	61,6
C02 C141 I49H	25/06/2015	26/06/2015	Rotonda Danubio, nº79, 3ºB	Residencial	66,7	66,7	60,1	69,2	65,4	66,7
C03 C211 I50H	29/06/2015	30/06/2015	C/ Méndez Núñez, nº1, 1ºD	Residencial	59,9	60,6	52,1	62,2	58,7	60,1
C03 C179 I51H	29/06/2015	30/06/2015	Av/ Fray Luís de Carvajal, Bloque 2, 1ºD	Residencial	70,5	70,0	62,9	72,4	69,0	70,4
C03 C164 I53H	29/06/2015	30/06/2015	C/ Pablo Neruda, nº26	Residencial	59,8	57,7	53,3	61,7	58,1	59,3
C03 C209 I54H	30/06/2015	01/07/2015	C/ Ramón de Cala, nº15, Planta 1	Residencial	62,7	62,5	54,7	64,6	61,2	62,7
C03 C176 I52H	30/06/2015	01/07/2015	Av/ Residencial Arcos, Fray Luís de Carvajal, nº1, Portal B, 1ºA	Residencial	70,9	71,0	64,5	73,5	69,6	70,9
C03 C186 I55H	30/06/2015	01/07/2015	C/ Doña Blanca, nº3	Comercial	61,6	62,0	56,0	64,6	60,5	61,7
C04 C253 I57H	01/07/2015	02/07/2015	C/ Mozart, nº24	Residencial	62,6	62,7	56,3	65,2	61,4	62,6
C01 C80 I58H	01/07/2015	02/07/2015	C/ Beato San Juan Grande, nº3	Residencial	67,5	66,6	60,4	69,4	65,9	67,3
C04 C273 I59H	01/07/2015	02/07/2015	Av/ de Medina Sidonia, nº29	Residencial	66,0	62,9	62,4	69,5	64,6	65,4
C04 C257 I60H	02/07/2015	03/07/2015	Av/ Urbanización Paseo Adarves, nº11E	Residencial	64,0	64,5	63,6	70,1	63,9	64,1
C04 C256 I61H	02/07/2015	03/07/2015	C/ Urbanización Paseo de las Delicias, Bloque 1, 2ºA	Residencial	64,4	65,7	62,5	69,6	64,1	64,7
C04 C259 I62H	02/07/2015	03/07/2015	C/ Frambuesa, nº9 (El Pilar)	Residencial	63,3	65,0	58,4	67,1	62,7	63,8
C01 C57 I67H	07/07/2015	08/07/2015	C/ Jardines de Tempul, Manzana C, Bloque 1, 2ºE	Residencial	66,8	66,5	60,1	69,1	65,4	66,7
C01 C36 I66H	07/07/2015	08/07/2015	Av/ de la Serrana, Edificio Aries, 1ºI	Residencial	63,7	62,2	57,7	66,0	62,1	63,3
C03 C195 I64H	07/07/2015	08/07/2015	C/ Diego Fernández Herrera, nº7, 2ºA	Residencial	69,0	64,7	57,2	68,6	66,7	68,3
C04 C254 I63H	07/07/2015	08/07/2015	C/ Ana Parrilla, Fase 1, Bloque 9, 3ºA	Residencial	63,9	64,9	57,9	66,9	62,9	64,1
C02 C137 I71H	08/07/2015	09/07/2015	C/ Varsovia, nº31	Residencial	57,4	56,0	50,0	59,1	55,7	57,1
C02 C88 I69H	08/07/2015	09/07/2015	C/ Urbanización El Porvenir, Rioja, nº24	Residencial	57,4	56,0	50,0	59,1	55,7	57,1
C02 C116 I68H	08/07/2015	09/07/2015	C/ Urbanización Parque Jacaranda, nº12	Residencial	57,6	58,5	51,3	60,5	56,5	57,8
C03 C188 I65H	08/07/2015	09/07/2015	C/ María Antonia de Jesús Tirado, nº12, 1ºA	Residencial	69,4	68,2	61,4	70,9	67,7	69,1
C01 C14 I73H	09/07/2015	10/07/2015	Av/ Plutón, nº28, Piso 6	Residencial	64,1	62,2	55,6	65,3	62,2	63,7
C01 C74 I72H	09/07/2015	10/07/2015	C/ Paúl, nº35, 2ºE	Residencial	67,5	66,9	60,5	69,6	66,0	67,4
C02 C153 I76H	09/07/2015	10/07/2015	C/ Pinsapo, nº14	Residencial	54,0	64,0	54,4	63,8	58,1	59,2
C02 C96 I78H	10/07/2015	11/07/2015	C/ Caracas, nº7	Residencial	56,0	58,3	49,9	59,5	55,4	56,7
C03 C175 I77H	10/07/2015	11/07/2015	C/ María Antonia de Jesús Tirado, nº8, Bloque A, 2º11	Residencial	62,5	62,9	57,1	65,6	61,4	62,6
C02 C103 I79H	13/07/2015	14/07/2015	C/ Antares, nº9, A. Urbanización Las Pérgolas	Residencial	59,4	60,0	51,5	61,5	58,1	59,5
C02 C107 I83H	13/07/2015	14/07/2015	Av/ Urbanización Cuatro Norias, 2B	Residencial	63,9	66,4	58,8	67,9	63,5	64,7
C03 C230 I80H	13/07/2015	14/07/2015	C/ Carmen Hombre Ponzoa, nº1	Residencial	56,0	52,8	49,5	57,8	54,2	55,4

Código			Fecha Inicio	Fecha Fin	Dirección	Activ. Predominante	L _{day}	L _{evening}	L _{night}	L _{den}	L _{Aeq24h}	L _{AeqD}
C03	C237	I82H	13/07/2015	14/04/2015	Av/ de la Libertad, nº3, 1ªA	Residencial	62,9	65,5	56,8	66,5	62,4	63,7
C02	C117	I81H	13/07/2015	14/07/2015	C/ San Marino, nº3, 1ªB	Residencial	65,2	66,1	58,8	68,0	64,1	65,4
C02	C84	I85H	14/07/2015	15/07/2015	Av/ Jaén, nº6 (Guadalcaçín)	Residencial	63,0	61,5	56,9	65,3	61,5	62,7
C04	C249	I86H	15/07/2015	16/07/2015	C/ Magallanes, Bloque 7, 1ªB	Residencial	57,4	56,9	56,2	62,9	57,0	57,3
C04	C276	I87H	15/07/2015	16/07/2015	Av/ Urbanización La Cartuja, nº6, Portal 6, 3ªA	Residencial	63,7	64,3	59,1	67,2	62,8	63,9
C03	C232	I88H	15/07/2015	16/07/2015	Av/ Plaza Doctor José Ortega Mateo, nº16, 1ªB	Residencial	65,2	65,0	59,2	67,8	63,9	65,1
C01	C24	I89H	15/07/2015	16/07/2015	Rotonda Plaza del Cabeceo, nº4, 1ªC	Residencial	65,5	66,2	60,6	68,9	64,5	65,7
C03	C190	I90H	15/07/2015	16/07/2015	Av/ Edificio Cartuja Real, nº2, 3ªA	Residencial	69,1	68,3	61,6	70,9	67,5	68,9
C03	C161	I91H	16/07/2015	17/07/2015	C/ Clavel, nº17, 2ªC	Residencial	57,7	58,6	49,8	60,0	56,5	57,9
C02	C93	I92H	20/07/2015	21/07/2015	Av/ de Descartes, nº4, 2ªA	Residencial	65,0	64,9	58,3	67,4	63,6	65,0
C02	C86	I93H	20/07/2015	21/07/2015	Av/ de Espera, Urbanización Camino de Espera, 2ªFase, nº16	Residencial	64,2	63,0	56,5	65,9	62,6	64,0
C02	C148	I94H	20/07/2015	21/07/2015	C/ Urbanización Nuevo Chapín, Bloque 2, 2ªD	Residencial	58,7	57,9	50,4	60,2	57,0	58,5
C04	C240	I95H	20/07/2015	21/07/2015	C/ Ronda de los Viñedos, nº9, 1ªC	Residencial	67,3	68,5	60,8	70,2	66,3	67,6
C04	C249	I96H	20/07/2015	21/07/2015	C/ Valdepajuelas, nº28	Residencial	62,2	63,3	55,2	64,8	61,1	62,5
C04	C244	J1H	22/07/2015	23/07/2015	C/ Boabdil, nº5	Residencial	50,8	60,7	54,3	62,0	55,4	55,8
C01	C10	I97H	22/07/2015	23/07/2015	C/ Pintor González Agreda, nº16	Residencial	55,1	55,9	48,5	57,8	54,0	55,3
C01	C16	I98H	22/07/2015	23/07/2015	C/ Manuel Alejandro, nº19	Residencial	56,2	54,6	51,1	59,0	54,8	55,9
C02	C100	I99H	22/07/2015	23/07/2015	C/ Pintor Rodríguez Losada, nº11	Residencial	57,3	56,0	52,4	60,3	56,0	57,1
C02	C85	J2H	23/07/2015	24/07/2015	C/ Ángel Ganivet, nº7	Residencial	49,8	53,5	40,3	53,0	49,5	51,1
C02	C105	J3H	23/07/2015	24/07/2015	C/ Pablo Iglesias, nº2, 2ªE	Residencial	63,7	59,6	52,3	63,5	61,4	63,0
C02	C84	J4H	27/07/2015	28/07/2015	Av/ Cañada Ancha, s/n (Guadalcaçín)	Residencial	63,8	65,0	57,3	66,7	62,8	64,1
C01	C15	J5H	27/07/2015	28/07/2015	Av/ de Lebrija, nº1	Residencial	63,7	65,3	56,9	66,6	62,8	64,2
C01	C07	J6H	27/07/2015	28/07/2015	Av/ del Fresno, nº1	Residencial	62,5	63,3	55,6	65,1	61,3	62,7

ANEXO II. TABLA RESULTADOS MEDIDAS DE CORTA DURACIÓN.

Código	Fecha	Dirección	Observaciones	Anchura Vía	Activ. Predominante	Periodo	Lday	Levening	Lnight
C01 C02 J01D	22/09/2014	Av/ Residencial La Buganvilla	Frente Nº22	<6m	Residencial	Día	63,8	---	---
C01 C23 J03D	02/10/2014	Av/ Ingeniero Ángel Mayo	Junto A Nº5	12 A 24m	Residencial	Día	64,9	---	---
C01 C49 J06D	14/10/2014	C/ Córdoba	Nº18	6 A 12m	Residencial	Día	66,3	---	---
C01 C63 J08D	14/10/2014	C/ Circo	Junto A Nº7	<6m	Residencial	Día	56,5	---	---
C01 C78 J11D	15/10/2014	Plaza España	Nº4	12 A 24m	Residencial	Día	54,9	---	---
C01 C67 J09D	16/10/2014	C/ Zoilo Ruíz Mateos Camacho	Jardines De Tempul Nº6	6 A 12m	Residencial	Día	63,6	---	---
C03 C159 J22D	20/10/2014	C/ Porvera	Junto Nº12	<6m	Residencial	Día	65,8	---	---
C01 C81 J12D	22/10/2014	Plaza Aladro Nº3		12 A 24m	Residencial	Día	63,5	---	---
C01 C40 J05D	28/10/2014	Pl. Paraíso	Nº2 Edificio Manzana 5	<6m	Residencial	Día	65,1	---	---
C01 C12 J02D	29/10/2014	C/ Barriada San Ginés	Plaza Urano	6 A 12m	Residencial	Día	58,7	---	---
C01 C34 J04D	30/10/2014	C/ Barriada Eduardo Delage	Duelas Nº25	<6m	Residencial	Día	62,6	---	---
C02 C123 J18D	03/11/2014	C/ Concejal Francisco Retamero	Bloque 1	<6m	Residencial	Día	54,4	---	---
C02 C136 J20D	03/11/2014	Av/ Rey Juan Carlos I	Junto Nº2 Bloque 1	12 A 24m	Residencial	Día	66,0	---	---
C02 C113 J46D	05/11/2014	Av/ De La Granja	Junto Nº 15	12 A 24m	Residencial	Día	70,1	---	---
C02 C101 J15D	19/11/2014	Av/ De Andalucía	Junto Nº33	>24m	Residencial	Día	63,5	---	---
C02 C85 B11D	20/11/2014	Av/ De Tío Pepe (Frente A Polígono Industrial El Porvenir)		12 A 24m	Residencial	Día	64,7	---	---
C02 C86 B14D	20/11/2014	Av/ De Espera (Esquina Con C/ Hermano Bernardo Sulpicio)		6 A 12m	Residencial	Día	67,7	---	---
C02 C89 B12D	20/11/2014	Av/ Ronda De Circunvalación (Frente A Gasolinera Repsol)		12 A 24m	Comercial	Día	70,3	---	---
C02 C95 B13D	20/11/2014	Av/ De Buenos Aires (Junto A Residencial Los Cedros)		12 A 24m	Residencial	Día	66,4	---	---
C02 C101 B19D	21/11/2014	Av/ De Los Jardines Escénicos (Esquina Con C/ Zeus)		12 A 24m	Residencial	Día	68,9	---	---
C02 C108 B18D	21/11/2014	Av/ De El Altillo (Esquina Con Av/ De Los Jardines Escénicos)		12 A 24m	Sanitario	Día	67,6	---	---
C02 C121 B17D	21/11/2014	Av/ De Europa (Esquina Con C/ Pilar Paz Pasamar)		12 A 24m	Residencial	Día	71,5	---	---
C02 C125 B15D	21/11/2014	C/ UE 10-6 Feria (Junto A C/ Doctor Rafael Ruíz Mateos)		6 A 12m	Residencial	Día	52,8	---	---
C02 C126 B16D	21/11/2014	Av/ De Lola Flores (Junto A Complejo Deportivo Chapín)		12 A 24m	Residencial	Día	65,6	---	---
C02 C137 B26D	25/11/2014	Av/ De Lola Flores (Junto A Residencial El Ángel)		12 A 24m	Residencial	Día	67,6	---	---
C02 C140 B27D	25/11/2014	C/ Atlanta, Nº7		6 A 12m	Residencial	Día	63,4	---	---
C02 C145 J21D	25/11/2014	C/ Bruselas	Nº6	6 A 12m	Residencial	Día	64,4	---	---
C02 C90 B30D	26/11/2014	C/ De Guatemala (Frente A Cash Dian Jerez)		<6m	Residencial	Día	62,8	---	---
C02 C91 B31D	26/11/2014	Av/ Ronda De Circunvalación (Frente A Concesionario Audi)		12 A 24m	Residencial	Día	67,6	---	---
C02 C96 B32D	26/11/2014	Av/ De Andalucía (Esquina Con C/ De Caracas)		12 A 24m	Residencial	Día	68,8	---	---
C01 C66 B38D	01/12/2014	C/ MadreSelva (Esquina Con Av/ De Las Amapolas)		6 A 12m	Residencial	Día	66,2	---	---
C02 C147 B36D	01/12/2014	Av/ De Rafa Verdú (Esquina Con C/ Atlanta)		12 A 24m	Residencial	Día	66,0	---	---
C02 C148 B37D	01/12/2014	Av/ De Arcos (Junto A Rotonda Padre Sebastián Rodríguez Andrade)		12 A 24m	Residencial	Día	71,9	---	---
C02 C88 J13D	01/12/2014	C/ Rioja Nº24	Urbanización El Porvenir	12 A 24m	Residencial	Día	58,7	---	---
C02 C92 J14D	01/12/2014	Av/ De Voltaire	Frente Nº3 Portal 4	>24m	Residencial	Día	66,3	---	---
C02 C87 B42D	02/12/2014	Av/ De Tío Pepe (Frente A Concesionario Seat)		12 A 24m	Residencial	Día	71,4	---	---
C02 C88 B41D	02/12/2014	C/ Hermano Valeriano León (Intersección Con C/ Hermano Eugenio)		6 A 12m	Residencial	Día	60,0	---	---
C02 C92 B43D	02/12/2014	Av/ De El Altillo (Intersección Con C/ Yerbabuena)		6 A 12m	Residencial	Día	71,3	---	---
C02 C93 B44D	02/12/2014	Av/ De La Pepa (Junto A Paso Subterráneo)		12 A 24m	Residencial	Día	75,6	---	---
C02 C146 B48D	03/12/2014	Av/ Alcalde Jesús Mantaras, Nº3 (Junto A Residencial Olimpus)		12 A 24m	Residencial	Día	67,0	---	---
C02 C109 B50D	04/12/2014	C/ Pilar Paz Pasamar (Esquina Con C/ María Zambrano)		6 A 12m	Residencial	Día	52,6	---	---
C02 C116 B51D	04/12/2014	C/ Pilar Paz Pasamar (Junto A C/ Alfonso Rojas)		6 A 12m	Residencial	Día	63,9	---	---
C02 C100 B54D	05/12/2014	C/ De Bogotá, Nº22		6 A 12m	Residencial	Día	59,4	---	---
C02 C102 B64D	05/12/2014	Av/ De El Altillo (Esquina Con C/ Sirius)		>24m	Residencial	Día	73,9	---	---
C02 C103 B63D	05/12/2014	C/ Sirius, Nº19 (Esquina Con C/ Aldebarán)		<6m	Residencial	Día	58,0	---	---
C02 C142 B60D	05/12/2014	Av/ De Arcos (Frente A Intersección Con Av/ De Ámsterdam)		12 A 24m	Residencial	Día	71,4	---	---
C02 C143 B62D	05/12/2014	Av/ Tamarisco (Esquina Con C/ Quejigo)		<6m	Residencial	Día	59,3	---	---
C02 C144 B61D	05/12/2014	Av/ Taginaste (Esquina Con C/ Quejigo)		<6m	Residencial	Día	60,0	---	---
C02 C150 B57D	05/12/2014	C/ Camino De Albadalejo (Esquina Con C/ Olivar De Rivero)		<6m	Residencial	Día	68,5	---	---
C02 C151 B58D	05/12/2014	C/ Camino De Albadalejo, Nº76		<6m	Residencial	Día	67,3	---	---

Código	Fecha	Dirección	Observaciones	Anchura Vía	Activ. Predominante	Periodo	Lday	Levening	Lnight
C02 C152 B59D	05/12/2014	Av/ De Las Delicias, N°99		6 A 12m	Residencial	Día	70,5	---	---
C02 C153 B56D	05/12/2014	C/ Lago De Enol (Esquina Con C/ José De La Rosa De Los Ríos)		12 A 24m	Residencial	Día	67,9	---	---
C02 C97 B55D	05/12/2014	Av/ De Andalucía, N°20 (Frente A C/ De Quito)		12 A 24m	Residencial	Día	69,7	---	---
C01 C15 B70D	11/12/2014	Av/ Ingeniero Ángel Mayo (Esquina Con C/ Marqués De Bonanza)		12 A 24m	Residencial	Día	69,6	---	---
C01 C16 B71D	11/12/2014	C/ Contadora, N°5		12 A 24m	Residencial	Día	64,6	---	---
C01 C22 B69D	11/12/2014	C/ Marqués De Bonanza (Esquina Con C/ González Gordon)		<6m	Residencial	Día	61,0	---	---
C01 C31 B66D	11/12/2014	Av/ De La Cruz Roja (Intersección Con C/ Marqués De Bonanza)		12 A 24m	Residencial	Día	65,6	---	---
C01 C32 B67D	11/12/2014	Av/ De Visley, N°1		<6m	Residencial	Día	61,5	---	---
C01 C40 B68D	11/12/2014	Av/ Alcalde Álvaro Domecq (Esquina Con Av/ De La Cruz Roja)		12 A 24m	Residencial	Día	69,1	---	---
C01 C41 B65D	11/12/2014	C/ Paseo De La Rosaleda (Intersección Con C/ Comandante Arturo Paz Varela)		<6m	Residencial	Día	68,2	---	---
C01 C01 B79D	12/12/2014	C/ Costa Dorada		<6m	Residencial	Día	53,3	---	---
C01 C02 B83D	12/12/2014	C/ Arce, N°12		<6m	Residencial	Día	58,7	---	---
C01 C03 B84D	12/12/2014	C/ Sierra Del Pinar (Frente A Urbanización Sierra Del Pinar)		6 A 12m	Residencial	Día	61,1	---	---
C01 C04 B80D	12/12/2014	C/ Ctra./ De Trebujena (Junto A C/ Mar De Mármara)		6 A 12m	Residencial	Día	67,1	---	---
C01 C05 B82D	12/12/2014	C/ Nuestra Señora Del Sagrado Corazón, N°10d		12 A 24m	Residencial	Día	68,5	---	---
C01 C06 B78D	12/12/2014	Av/ Del Tamarix (Esquina Con Av/ María Auxiliadora)		6 A 12m	Residencial	Día	59,8	---	---
C01 C07 B86D	12/12/2014	Av/ De Lebrija (Esquina Con Av/ Del Fresno)		12 A 24m	Residencial	Día	69,5	---	---
C01 C08 B81D	12/12/2014	C/ Nuestra Señora Del Sagrado Corazón (Junto A Rotonda De Los Olivos)		12 A 24m	Residencial	Día	69,5	---	---
C01 C09 B77D	12/12/2014	Av/ De La Comedia (Esquina Con Av/ María Auxiliadora)		6 A 12m	Residencial	Día	64,9	---	---
C01 C10 B85D	12/12/2014	Av/ De Sudamérica (Intersección Con C/ Sierra Del Pinar)		12 A 24m	Residencial	Día	66,0	---	---
C01 C13 B76D	12/12/2014	Av/ Ingeniero Ángel Mayo, N°16 Duplicado		12 A 24m	Residencial	Día	70,5	---	---
C01 C14 B75D	12/12/2014	Av/ Ingeniero Ángel Mayo (Frente A Pl/ Urano)		12 A 24m	Residencial	Día	68,1	---	---
C01 C21 B74D	12/12/2014	Av/ Duque De Abrantes (Esquina Con C/ Manuel Bellido)		6 A 12m	Residencial	Día	66,4	---	---
C01 C23 B72D	12/12/2014	Av/ De Visley (Esquina Con C/ Almendralejo)		6 A 12m	Residencial	Día	65,1	---	---
C01 C33 B73D	12/12/2014	Av/ Alcalde Álvaro Domecq (Esquina Con C/ González Gordon)		12 A 24m	Residencial	Día	71,4	---	---
C02 C114 B96D	15/12/2014	C/ Almería (Esquina Con C/ Huelva)		6 A 12m	Residencial	Día	68,9	---	---
C02 C123 B94D	15/12/2014	C/ Afanas, N°27		6 A 12m	Residencial	Día	61,3	---	---
C02 C124 B95D	15/12/2014	C/ Alcázar De Jerez (Esquina Con C/ Afanas)		6 A 12m	Residencial	Día	64,5	---	---
C02 C127 B89D	15/12/2014	Av/ De Ámsterdam (Junto A Rotonda De Pepe Castro)		6 A 12m	Residencial	Día	66,8	---	---
C02 C129 B91D	15/12/2014	Av/ De Arcos (Junto A Rotonda De Ángel Nieto)		12 A 24m	Residencial	Día	68,5	---	---
C02 C130 B92D	15/12/2014	C/ Castillo De San Sebastián, N°1		12 A 24m	Residencial	Día	73,3	---	---
C02 C131 B93D	15/12/2014	C/ Castillo De San Romualdo, N°1		<6m	Residencial	Día	57,3	---	---
C02 C134 B88D	15/12/2014	Av/ De Ámsterdam (Esquina Con C/ Antonio González Flores)		6 A 12m	Residencial	Día	62,5	---	---
C02 C135 B87D	15/12/2014	C/ Francisco Riba (Esquina Con C/ Praga)		6 A 12m	Residencial	Día	70,5	---	---
C02 C136 B90D	15/12/2014	Av/ De Arcos (Junto A Entrada Ciudad De Los Niños)		12 A 24m	Residencial	Día	70,4	---	---
C01 C37 B98D	16/12/2014	C/ Caldas (Esquina Con C/ La Yeguada)		6 A 12m	Residencial	Día	69,8	---	---
C01 C38 B97D	16/12/2014	C/ Gibraltar (Esquina Con C/ La Yeguada)		<6m	Residencial	Día	56,4	---	---
C01 C39 B100D	16/12/2014	Av/ Alcalde Álvaro Domecq (Esquina Con C/ Gibraltar)		12 A 24m	Residencial	Día	70,6	---	---
C01 C52 B99D	16/12/2014	Av/ Alcalde Álvaro Domecq (Esquina Con C/ Caldas)		12 A 24m	Residencial	Día	70,4	---	---
C01 C57 C15D	17/12/2014	C/ Juan Pablo II (Esquina Con C/ Taxdirt)		6 A 12m	Residencial	Día	65,9	---	---
C01 C58 C16D	17/12/2014	C/ Taxdirt (Frente A Urbanización Jardines De Tempul, Pl/ Doctor Antonio Valenci)		6 A 12m	Residencial	Día	68,9	---	---
C01 C67 C13D	17/12/2014	C/ Armas De Santiago (Esquina Con C/ Nueva)		6 A 12m	Residencial	Día	60,4	---	---
C01 C68 C14D	17/12/2014	C/ Armas De Santiago (Esquina Con C/ Barrio Obrero)		6 A 12m	Residencial	Día	61,3	---	---
C02 C104 C8D	17/12/2014	C/ Cobre, N°3		6 A 12m	Residencial	Día	63,0	---	---
C02 C105 C6D	17/12/2014	Av/ José Manuel Caballero Bonald (Esquina Con C/ Amianto)		12 A 24m	Residencial	Día	72,6	---	---
C02 C110 C7D	17/12/2014	C/ Amianto (Esquina Con C/ Cobre)		6 A 12m	Act_Econ	Día	67,4	---	---
C02 C111 C9D	17/12/2014	Av/ De Europa (Esquina Con C/ Cobre)		12 A 24m	Residencial	Día	71,8	---	---
C02 C112 C10D	17/12/2014	Av/ De Europa (Esquina Con Av/ José Manuel Caballero Bonald)		12 A 24m	Residencial	Día	71,8	---	---
C02 C113 C11D	17/12/2014	Av/ De La Granja (Esquina Con C/ Hijuela Del Membrillar)		12 A 24m	Residencial	Día	71,4	---	---
C02 C115 C2D	17/12/2014	C/ Abiertas De Caulina (Esquina Con C/ Goya)		6 A 12m	Residencial	Día	63,8	---	---

Código	Fecha	Dirección	Observaciones	Anchura Vía	Activ. Predominante	Periodo	Lday	Levening	Lnight
C02 C94 C4D	17/12/2014	C/ Ermita De Setefilla (Frente A C/ Ermita De San Blas)		6 A 12m	Residencial	Día	64,3	---	---
C02 C98 C5D	17/12/2014	C/ Hijuela Del Membrillar (Esquina Con C/ Domingo García Díaz)		6 A 12m	Residencial	Día	60,5	---	---
C02 C99 C3D	17/12/2014	C/ Ermita De Setefilla (Esquina Con C/ Ermita De La Guía)		6 A 12m	Residencial	Día	62,0	---	---
C03 C155 C12D	17/12/2014	C/ Zoilo Ruíz Mateos Camacho (Junto A Rotonda Cantaor Luis De La Pica)		6 A 12m	Residencial	Día	68,3	---	---
C01 C36 C27D	18/12/2014	Av/ De La Serrana (Esquina Con C/ José González "Pepillo")		6 A 12m	Residencial	Día	69,8	---	---
C01 C45 C28D	18/12/2014	Av/ De La Serrana (Frente A Parque De La Plata)		6 A 12m	Residencial	Día	68,4	---	---
C02 C154 C17D	18/12/2014	Av/ Rey Juan Carlos I, N°12		12 A 24m	Residencial	Día	71,3	---	---
C04 C245 C21D	18/12/2014	C/ Angelita Gómez (Frente A Polideportivo)		<6m	Residencial	Día	59,7	---	---
C04 C246 C19D	18/12/2014	C/ Tauro (Esquina Con C/ Aries)		<6m	Residencial	Día	61,9	---	---
C04 C247 C18D	18/12/2014	Av/ Rey Juan Carlos I (Esquina Con C/ Periodista Carmen De Burgos)		12 A 24m	Residencial	Día	73,7	---	---
C04 C253 C23D	18/12/2014	C/ Hijuela De La Canaleja (Junto A Rotonda De Las Delicias)		<6m	Residencial	Día	67,4	---	---
C04 C254 C24D	18/12/2014	C/ Juana La Del Pipa (Esquina Con C/ Ana Parrilla)		6 A 12m	Residencial	Día	60,0	---	---
C04 C255 C20D	18/12/2014	C/ Rosa Durán (Frente A C/ La Malena)		6 A 12m	Residencial	Día	54,2	---	---
C04 C261 C25D	18/12/2014	C/ Fresa (Esquina Con C/ Playa De Rompillido)		<6m	Residencial	Día	64,7	---	---
C04 C265 C26D	18/12/2014	C/ Playa Del Rompidillo (Esquina Con C/ Playa De La Costilla)		<6m	Residencial	Día	62,5	---	---
C04 C266 C29D	18/12/2014	C/ Cala Del Aceite (Esquina Con C/ Playa De La Costilla)		<6m	Residencial	Día	54,8	---	---
C04 C269 C35D	18/12/2014	C/ Irán, Esquina C/ Sierra De Ubrique		<6m	Residencial	Día	58,9	---	---
C04 C270 C36D	18/12/2014	C/ Sierra De Grazalema, Esquina C/ Puerto Del Bovar		<6m	Residencial	Día	59,2	---	---
C04 C272 C30D	18/12/2014	Av/ Rey Juan Carlos I (Junto A C/ Playa De La Jara)		12 A 24m	Residencial	Día	74,8	---	---
C04 C273 C33D	18/12/2014	Av/ De Medina Sidonia, Esquina C/ Manjon		6 A 12m	Residencial	Día	70,6	---	---
C04 C274 C32D	18/12/2014	Av/ Rey Juan Carlos I, Esquina C/ Federico Moreno Torroba		12 A 24m	Residencial	Día	72,8	---	---
C04 C275 C31D	18/12/2014	Av/ Rey Juan Carlos I (Esquina Con C/ Del Serrallo)		12 A 24m	Residencial	Día	71,6	---	---
C04 C268 C34D	18/12/2014	Av/ Medina Sidonia	Esquina Calle Padre Luis Molina Arteche			Día	71,4	---	---
C01 C79 C45D	22/12/2014	C/ Ronda Del Pelirón, Esquina C/ Pablo Neruda		6 A 12m	Residencial	Día	67,2	---	---
C02 C117 C44D	22/12/2014	Av/ De Europa, Junto Rotonda Ángel Fernández Barea		>24m	Residencial	Día	69,6	---	---
C02 C119 C39D	22/12/2014	Av/ Fernando Portillo, Esquina C/ José Ignacio Pineda		12 A 24m	Residencial	Día	70,2	---	---
C02 C120 C38D	22/12/2014	C/ Jaén, Intersección Con C/ Huelva		6 A 12m	Residencial	Día	59,1	---	---
C02 C122 C37D	22/12/2014	Av/ De Arcos, Frente C/ Escritor Manuel Moreno Barranco		12 A 24m	Residencial	Día	70,7	---	---
C02 C128 C40D	22/12/2014	C/ José Ignacio Pineda, Esquina C/ María De Xerez		<6m	Residencial	Día	64,4	---	---
C02 C133 C42D	22/12/2014	Av/ Lola Flores, Esquina C/ Camarón De La Isla		12 A 24m	Residencial	Día	67,2	---	---
C02 C138 C41D	22/12/2014	Av/ Lola Flores, Esquina C/ Antonio González Flores		12 A 24m	Residencial	Día	67,3	---	---
C02 C139 C47D	22/12/2014	C/ Pablo Neruda, Esquina C/ Atenas		6 A 12m	Residencial	Día	71,3	---	---
C02 C141 C43D	22/12/2014	Av/ Lola Flores, Esquina C/ Praga		12 A 24m	Residencial	Día	69,1	---	---
C02 C145 C46D	22/12/2014	C/ Ronda Del Pelirón, Esquina C/ Batalla De Sotillo		6 A 12m	Residencial	Día	69,2	---	---
C01 C11 C51D	23/12/2014	C/ Doctor Arruga, N° 24		<6m	Residencial	Día	61,2	---	---
C01 C12 C52D	23/12/2014	C/ Doctor Marañón, Frente Pl/ Mercurio		<6m	Residencial	Día	60,4	---	---
C01 C19 C54D	23/12/2014	Av/ Tomas García Figueras, N° 1		12 A 24m	Residencial	Día	69,2	---	---
C01 C20 C53D	23/12/2014	Av/ Federico García Lorca, N° 15		6 A 12m	Residencial	Día	67,2	---	---
C01 C29 C55D	23/12/2014	Av/ De Los Marianistas, Esquina Con C/ Candilejas		6 A 12m	Residencial	Día	65,2	---	---
C01 C30 C56D	23/12/2014	Av/ Tomás García Figueras, Esquina C/ Marianista Ciriaco Alzola		12 A 24m	Residencial	Día	67,2	---	---
C02 C106 C49D	23/12/2014	Av/ Álvaro Domecq, Esquina C/ Ursulinas Rotonda A.M.P. Rivera		12 A 24m	Residencial	Día	64,8	---	---
C02 C107 C50D	23/12/2014	Av/ El Altillo, Esquina C/ Ursulinas		12 A 24m	Residencial	Día	71,8	---	---
C02 C149 C48D	23/12/2014	Av/ De Arcos, Junto A C/ Eje		12 A 24m	Residencial	Día	71,3	---	---
C01 C63 C66D	24/12/2014	C/ Circo, Frente Edificio Picasso		<6m	Residencial	Día	57,9	---	---
C01 C64 C64D	24/12/2014	Av/ Martín Ferrador, Esquina C/ Juan Belmonte		12 A 24m	Residencial	Día	68,3	---	---
C01 C65 C65D	24/12/2014	C/ Juan Antonio Romero, Esquina C/ Manuel Lara Jerezano		<6m	Residencial	Día	65,3	---	---
C01 C75 C57D	24/12/2014	C/ Zaragoza, Esquina C/ Manolito Del Huerto		6 A 12m	Residencial	Día	70,6	---	---
C01 C76 C58D	24/12/2014	C/ Zaragoza, Frente Supermercado Lidl		6 A 12m	Residencial	Día	70,9	---	---
C01 C77 C59D	24/12/2014	C/ Virgen De Fátima, Esquina C/ Mª Del Carmen Requejo Iglesias		6 A 12m	Residencial	Día	72,0	---	---
C01 C78 C63D	24/12/2014	Av/ Ntra. Sra. De La Paz, Esquina C/ José Balberán Pacheco		>24m	Residencial	Día	71,1	---	---

Código	Fecha	Dirección	Observaciones	Anchura Vía	Activ. Predominante	Periodo	Lday	Levening	Lnight
C01 C83 C60D	24/12/2014	C/ M ^a Del Carmen Requejo Iglesias, Esquina C/ Alcaldo Fco. Jiménez		<6m	Residencial	Día	58,9	---	---
C03 C162 C61D	24/12/2014	C/ M ^a Del Carmen Requejo Iglesias, Esquina C/ Padre Ruíz Candil		<6m	Residencial	Día	64,6	---	---
C03 C163 C62D	24/12/2014	C/ Padre Ruíz Candil, Esquina C/ Escrito José María Peman		<6m	Residencial	Día	55,1	---	---
C04 C249 C72D	07/01/2015	C/ Magallanes, N ^o 2		<6m	Residencial	Día	56,9	---	---
C04 C250 C71D	07/01/2015	Av/ Ronda De Los Viñedos, Esquina C/ Magallanes		6 A 12m	Residencial	Día	68,3	---	---
C04 C251 C73D	07/01/2015	Av/ De Las Delicias, Esquina C/ Ntra. Sra. De La Consolación		6 A 12m	Residencial	Día	69,3	---	---
C04 C252 C74D	07/01/2015	C/ La Paquera De Jerez, Esquina Con Av/ Las Delicias		6 A 12m	Residencial	Día	69,2	---	---
C04 C258 C70D	07/01/2015	Av/ De Nazaret, Esquina C/ Ciudadasol		6 A 12m	Residencial	Día	68,2	---	---
C04 C259 C75D	07/01/2015	C/ Frambuesa, Esquina Con C/ Faisán		<6m	Residencial	Día	68,8	---	---
C04 C260 C76D	07/01/2015	C/ Fresa, Esquina Con C/ Las Palomas		<6m	Residencial	Día	66,6	---	---
C04 C264 C69D	07/01/2015	Av/ De Nazaret, N ^o 4		6 A 12m	Residencial	Día	67,7	---	---
C04 C267 C68D	07/01/2015	Av/ De Nazaret, Esquina C/ Puerto De Las Palomas		6 A 12m	Residencial	Día	68,1	---	---
C04 C271 C67D	07/01/2015	C/ Parque De Los Alcornocales		<6m	Residencial	Día	53,3	---	---
C04 C239 C86D	08/01/2015	Av/ De Arcos, Esquina C/ Jorge Bocuze		6 A 12m	Residencial	Día	70,5	---	---
C04 C240 C81D	08/01/2015	Av/ De La Universidad, Esquina Av/ Alcalde Jesús Mantaras		12 A 24m	Residencial	Día	67,7	---	---
C04 C241 C82D	08/01/2015	Av/ De La Universidad, Esquina C/ Historiador Agustín Muñoz		12 A 24m	Residencial	Día	71,2	---	---
C04 C242 C83D	08/01/2015	Av/ De La Universidad, Esquina C/ Ntra. Sra. De La Consolación		12 A 24m	Residencial	Día	71,3	---	---
C04 C243 C84D	08/01/2015	C/ Camino De Albadalejo, Esquina C/ Al-Hakam		<6m	Residencial	Día	64,6	---	---
C04 C244 C85D	08/01/2015	C/ Al-Hakam, Equina Con C/ Abderahman		<6m	Residencial	Día	65,2	---	---
C04 C248 C87D	08/01/2015	Av/ Ronda De Los Alunados, N ^o 8		6 A 12m	Residencial	Día	74,6	---	---
C04 C256 C80D	08/01/2015	Av/ Las Delicias, Junto Edificio El Retiro		6 A 12m	Residencial	Día	71,7	---	---
C04 C257 C79D	08/01/2015	Av/ Las Delicias, Esquina Con C/ Maravillas		6 A 12m	Residencial	Día	71,0	---	---
C04 C262 C78D	08/01/2015	C/ Menorca, Frente Vial Zona Montealegre		<6m	Residencial	Día	55,5	---	---
C04 C263 C77D	08/01/2015	C/ Mallorca, Esquina Con C/ Formentera		6 A 12m	Residencial	Día	66,0	---	---
C04 C276 C89D	09/01/2015	Av/ De La Solidaridad, Bajada Cuesta De San Telmo		6 A 12m	Residencial	Día	68,0	---	---
C04 C277 C88D	09/01/2015	C/ Alto De Montealegre, Esquina C/ Ernesto Lecuona		<6m	Residencial	Día	60,8	---	---
C04 C278 C90D	09/01/2015	Av/ De La Libertad, Frente C/ Teresa De Jesús		6 A 12m	Residencial	Día	72,2	---	---
C03 C223 C91D	12/01/2015	Av/ Puertas Del Sur, Esquina C/ Orfebre Alonso Moreno		12 A 24m	Comercial	Día	71,4	---	---
C03 C224 C93D	12/01/2015	Av/ Puerta Del Sur, Esquina C/ Escritor Federico De La Vega		12 A 24m	Residencial	Día	69,6	---	---
C03 C225 C94D	12/01/2015	C/ Juana Aguilar Pazos, Esquina C/ Arquitecto Hernández Rubio		6 A 12m	Act_Econ	Día	69,4	---	---
C03 C233 C92D	12/01/2015	C/ Rodrigo De Jerez, Esquina C/ Escritor Federico De La Vega		6 A 12m	Residencial	Día	67,2	---	---
C03 C234 C95D	12/01/2015	Av/ Puerta Del Sur, Esquina C/ Bélgica		12 A 24m	Residencial	Día	69,0	---	---
C03 C235 C97D	12/01/2015	Av/ Puerta Del Sur, Esquina C/ Dr. Ramón Y Cajal, Junto A Rotonda		12 A 24m	Residencial	Día	73,2	---	---
C03 C236 C98D	12/01/2015	Av/ Puerta Del Sur, (Spaclub Jerez)		12 A 24m	Residencial	Día	71,4	---	---
C03 C238 C96D	12/01/2015	C/ Del Reino Unido, Esquina C/ Irlanda		<6m	Residencial	Día	62,0	---	---
C03 C222 C100D	02/02/2015	C/ Moreno Mendoza, Esquina C/ Piano Junto A Rotonda		<6m	Residencial	Día	64,5	---	---
C03 C228 D2D	02/02/2015	C/ Juan Vergara Isasi, Frente A I.E.S. Romero Vargas		6 A 12m	Residencial	Día	66,1	---	---
C03 C229 C99D	02/02/2015	C/ Moreno Mendoza, Esquina Con Pl/ De La Fragua		6 A 12m	Residencial	Día	66,4	---	---
C03 C232 D1D	02/02/2015	C/ Moreno Mendoza, Esquina C/ Juan Vergara Isasi		6 A 12m	Residencial	Día	66,5	---	---
C03 C212 D12D	03/02/2015	Ctra. Cuatro Caminos, Junto Concesionario Mercedes		12 A 24m	Act_Econ	Día	71,7	---	---
C03 C213 D3D	03/02/2015	Av/ Blas Infante, N ^o 16		12 A 24m	Comercial	Día	69,6	---	---
C03 C217 D11D	03/02/2015	C/ Arquitecto José Vargas, Frente C/ Historiador Manuel Cancera		6 A 12m	Residencial	Día	67,7	---	---
C03 C218 D10D	03/02/2015	Av/ Historiador Bartolomé Gutiérrez, Esquina C/ Rendón Sarmiento		12 A 24m	Act_Econ	Día	69,2	---	---
C03 C219 D4D	03/02/2015	Av/ Blas Infante, Esquina C/ Hijuela De Las Coles		12 A 24m	Residencial	Día	65,7	---	---
C03 C220 D5D	03/02/2015	C/ Alcalde Mateos Mancilla, Esquina Con Av/ Blas Infante		6 A 12m	Residencial	Día	65,7	---	---
C03 C226 D6D	03/02/2015	Av/ Blas Infante, Esquina C/ Puerto Real		12 A 24m	Residencial	Día	69,3	---	---
C03 C227 D7D	03/02/2015	C/ Melilla, Esquina Con Av/ Blas Infante		<6m	Residencial	Día	67,9	---	---
C03 C230 D9D	03/02/2015	Av/ José Manuel García Caparros, Esquina C/ Carmen Hombre Ponzoa		12 A 24m	Residencial	Día	62,7	---	---
C03 C231 D8D	03/02/2015	Av/ Blas Infante, Esquina C/ General La Serna		12 A 24m	Residencial	Día	70,7	---	---
C01 C17 D17D	04/02/2015	C/ Arcipreste Corona, Bloque N ^o 8		<6m	Residencial	Día	67,5	---	---

Código	Fecha	Dirección	Observaciones	Anchura Vía	Activ. Predominante	Periodo	Lday	Levening	Lnight
C01 C18 D15D	04/02/2015	Av/ Maestro Álvarez Beigbeder, Esquina C/ Vidueño		6 A 12m	Residencial	Día	67,7	---	---
C01 C26 D16D	04/02/2015	Av/ Maestro Álvarez Beigbeder, Esquina Prolongación C/ Pizarro		6 A 12m	Residencial	Día	65,1	---	---
C01 C28 D23D	04/02/2015	Av/ De Los Marianistas, Esquina C/ Doctor Rafael Calderón		6 A 12m	Residencial	Día	63,7	---	---
C01 C42 D25D	04/02/2015	C/ San Valentín, Nº 16		<6m	Residencial	Día	72,0	---	---
C01 C46 D24D	04/02/2015	C/ Pizarro, Esquina Con C/ Chano Lobato		6 A 12m	Residencial	Día	71,6	---	---
C01 C48 D20D	04/02/2015	Av/ De Méjico, Edificio Parque Stadium		12 A 24m	Residencial	Día	66,5	---	---
C01 C49 D18D	04/02/2015	C/ Córdoba, Nº 3		12 A 24m	Act_Econ	Día	69,5	---	---
C01 C53 D22D	04/02/2015	C/ Santo Domingo, Esquina Con C/ Fernando Viola		6 A 12m	Residencial	Día	63,2	---	---
C01 C54 D21D	04/02/2015	C/ Isabelita Ruíz, Esquina Con Pl/ Antonio Pica Serrano		6 A 12m	Residencial	Día	61,7	---	---
C01 C55 D19D	04/02/2015	Av/ De Méjico, Junto Rotonda Juan Holgado		12 A 24m	Residencial	Día	69,7	---	---
C02 C118 D13D	04/02/2015	C/ Pedro Miguel González Quijano, Esquina C/ María De Xerez		6 A 12m	Residencial	Día	62,3	---	---
C02 C132 D14D	04/02/2015	C/ Pablo Neruda, Esquina Con Rotonda De La Feria		6 A 12m	Sanitario	Día	69,6	---	---
C01 C25 D30D	05/02/2015	Ronda De Circunvalación, Bajo Puente Acceso Al Hospital		12 A 24m	Sanitario	Día	68,9	---	---
C01 C34 D26D	05/02/2015	C/ Duelas, Esquina C/ Catavino		<6m	Residencial	Día	58,2	---	---
C01 C35 D27D	05/02/2015	Av/ De La Soleá, Esquina Con Pl/ De La Saeta		<6m	Residencial	Día	61,5	---	---
C01 C43 D29D	05/02/2015	C/ Tablao, Esquina Con C/ Barril		<6m	Residencial	Día	60,9	---	---
C01 C44 D28D	05/02/2015	Av/ San Juan Bosco, Frente Salesianos Manuel Lora Tamayo		6 A 12m	Residencial	Día	63,2	---	---
C01 C61 D32D	05/02/2015	C/ Sevilla, Esquina Con C/ Divina Pastora		12 A 24m	Residencial	Día	69,9	---	---
C01 C69 D36D	05/02/2015	C/ La Merced Con C/ Santiago, Frente A Iglesia		<6m	Residencial	Día	71,4	---	---
C01 C70 D41D	05/02/2015	C/ Porvera, Esquina Con C/ Gaitán		6 A 12m	Residencial	Día	68,5	---	---
C01 C81 D39D	05/02/2015	C/ Sevilla Con C/ Marqués Casa Domecq Y C/ Beato Juan Grande		6 A 12m	Residencial	Día	73,1	---	---
C03 C156 D34D	05/02/2015	C/ Muro, Esquina Pl/ Merced		6 A 12m	Residencial	Día	63,6	---	---
C03 C157 D35D	05/02/2015	C/ Muro, Esquina Con Pl/ Del Cubo		<6m	Residencial	Día	66,0	---	---
C03 C159 D37D	05/02/2015	C/ Porvera, Esquina Con C/ San Juan De Dios		6 A 12m	Residencial	Día	68,6	---	---
C03 C160 D38D	05/02/2015	C/ Sevilla, Esquina C/ Marqués De Casa Domecq		6 A 12m	Residencial	Día	71,1	---	---
C03 C165 D40D	05/02/2015	C/ Larga, Esquina Con C/ Bizcocheros		6 A 12m	Residencial	Día	70,4	---	---
C01 C24 D31D	05/02/2015	Ronda De Circunvalación	Frente Palacio De Congresos			Día	67,2	---	---
C01 C47 D33D	05/02/2015	Av/ Duque De Abrantes	Esquina Calle Cádiz			Día	67,3	---	---
C01 C50 D48D	06/02/2015	Av/ Álvaro Domecq, Esquina Con C/ Paul		12 A 24m	Residencial	Día	69,4	---	---
C01 C51 D49D	06/02/2015	Av/ Álvaro Domecq, Junto Edificio Manuel De La Quintana		12 A 24m	Residencial	Día	68,6	---	---
C01 C59 D57D	06/02/2015	C/ Lealas, Esquina Con C/ Escritor Edgar Allan Poe		<6m	Residencial	Día	69,4	---	---
C01 C60 D56D	06/02/2015	C/ Pozo Del Olivar, Esquina Con C/ Guadalete		<6m	Residencial	Día	70,6	---	---
C01 C62 D47D	06/02/2015	C/ Paul, Esquina Con C/ Santo Domingo		6 A 12m	Residencial	Día	72,5	---	---
C01 C71 D54D	06/02/2015	C/ Guadalete, Esquina Con C/ Sevilla		<6m	Residencial	Día	70,1	---	---
C01 C72 D53D	06/02/2015	C/ Sevilla, Esquina Con C/ Eguiluz		6 A 12m	Residencial	Día	71,4	---	---
C01 C73 D51D	06/02/2015	C/ Santo Domingo, Esquina Con C/ Jón De Los Bolos		<6m	Residencial	Día	67,6	---	---
C01 C74 D50D	06/02/2015	C/ Nuño De Cañas, Esquina Con C/ Circo		<6m	Residencial	Día	69,8	---	---
C01 C80 D55D	06/02/2015	C/ Beato Juan Grande, Esquina C/ San Juan De Dios		<6m	Residencial	Día	69,8	---	---
C01 C82 D52D	06/02/2015	C/ Zaragoza, Esquina Con C/ San Cayetano		<6m	Residencial	Día	67,4	---	---
C03 C175 D65D	09/02/2015	C/ María Antonia Jesús Tirado, Esquina C/ Fray Luis Carvajal		6 A 12m	Residencial	Día	69,7	---	---
C03 C179 D64D	09/02/2015	C/ Fray Luis Carvajal, Esquina Con C/ Pío XII		<6m	Residencial	Día	61,1	---	---
C03 C187 D67D	09/02/2015	C/ Medina, Esquina Con C/ Santísima Trinidad		<6m	Residencial	Día	67,7	---	---
C03 C188 D66D	09/02/2015	C/ Medina, Esquina C/ María Antonia Jesús Tirado		6 A 12m	Residencial	Día	68,7	---	---
C03 C189 D62D	09/02/2015	Av/ Nuestra Señora De La Paz Junto Rotonda De Minotauro		12 A 24m	Residencial	Día	70,6	---	---
C03 C190 D63D	09/02/2015	Av/ Nuestra Señora De La Paz Junto Vial Aparcamiento Cartuja Real		12 A 24m	Residencial	Día	72,7	---	---
C03 C193 D68D	09/02/2015	Pl/ De Las Angustias, Esquina C/ Santísima Trinidad		<6m	Residencial	Día	69,7	---	---
C03 C194 D69D	09/02/2015	C/ Diego Fernández Herrera, Esquina C/ José A. Feimondez López Leye		6 A 12m	Residencial	Día	67,9	---	---
C03 C195 D70D	09/02/2015	C/ Diego Fernández Herrera, Esquina C/ Siervas De María		6 A 12m	Residencial	Día	67,4	---	---
C03 C196 D60D	09/02/2015	Av/ Madre De Dios, Esquina Con C/ Aníbal González		12 A 24m	Residencial	Día	70,2	---	---
C03 C197 D61D	09/02/2015	Av/ Cartuja Junto Rotonda Del Minotauro		12 A 24m	Residencial	Día	71,5	---	---

Código	Fecha	Dirección	Observaciones	Anchura Vía	Activ. Predominante	Periodo	Lday	Levening	Lnight
C03 C205 D59D	09/02/2015	C/ Diego Fernández Herrera, Esquina Av/ Madre De Dios		6 A 12m	Residencial	Día	71,2	---	---
C03 C206 D58D	09/02/2015	C/ Diego Fernández Herrera Junto Rotonda Mª Elena Moyano		6 A 12m	Residencial	Día	69,4	---	---
C03 C169 D73D	11/02/2015	C/ Salvador, Nº 9		<6m	Residencial	Día	58,1	---	---
C03 C170 D72D	11/02/2015	Pl/ Del Arroyo, Esquina Con C/ Cruces		6 A 12m	Residencial	Día	65,1	---	---
C03 C171 D83D	11/02/2015	C/ José Luis Díez, Esquina C/ Chapinería Frente A Pl/ De La Asunción		<6m	Residencial	Día	66,9	---	---
C03 C172 D82D	11/02/2015	C/ Larga, Esquina Con C/ Gravina		12 A 24m	Residencial	Día	64,3	---	---
C03 C173 D81D	11/02/2015	C/ Honda, Esquina C/ Santa María		<6m	Residencial	Día	73,1	---	---
C03 C183 D74D	11/02/2015	C/ Manuel María González, Esquina C/ Del Aire		<6m	Residencial	Día	64,4	---	---
C03 C184 D84D	11/02/2015	Pl/ Vargas, Esquina Con C/ Letrados		6 A 12m	Residencial	Día	68,4	---	---
C03 C185 D78D	11/02/2015	C/ Esteve, Esquina C/ Corredera		<6m	Residencial	Día	68,3	---	---
C03 C186 D80D	11/02/2015	C/ Doña Blanca Frente Mercado De Abastos		6 A 12m	Residencial	Día	67,2	---	---
C03 C191 D75	11/02/2015	C/ Armas, Esquina Con C/ Monti		<6m	Residencial	Día	63,9	---	---
C03 C192 D79D	11/02/2015	C/ Corredera, Esquina C/ San Pablo		6 A 12m	Residencial	Día	67,2	---	---
C03 C198 D71D	11/02/2015	C/ Cuesta De La Chaparra Frente C/ Calzada Del Arroyo		6 A 12m	Residencial	Día	69,3	---	---
C03 C199 D77D	11/02/2015	C/ Puerto, Esquina C/ Manuel María González		<6m	Residencial	Día	67,6	---	---
C03 C200 D76D	11/02/2015	C/ Puerto, Esquina C/ Conde De Bayona		6 A 12m	Residencial	Día	71,6	---	---
C03 C158 D89D	12/02/2015	C/ Francos, Esquina C/ Dr. Ruíz De La Rabia		<6m	Residencial	Día	66,7	---	---
C03 C167 D85D	12/02/2015	C/ Camino Cruz Del Canto, Esquina C/ Nueva Vía Picadueña		<6m	Act_Econ	Día	67,8	---	---
C03 C168 D88D	12/02/2015	C/ Ronda Del Caracol, Esquina Con C/ Polas		6 A 12m	Residencial	Día	71,2	---	---
C03 C174 D90D	12/02/2015	C/ Arcos, Esquina C/ Prieta		<6m	Residencial	Día	71,8	---	---
C03 C178 D91D	12/02/2015	C/ Medina Frente A C/ Fontana		<6m	Residencial	Día	66,1	---	---
C03 C182 D87D	12/02/2015	C/ Nuestra Señora Del Pilar, Esquina Con C/ Domecq		<6m	Residencial	Día	62,4	---	---
C03 C181 C86D	12/02/2015	Ctra. De Circunvalación	Esquina Nuestra Señora Del Pilar			Día	73,3	---	---
C03 C161 E1D	13/02/2015	C/ Clavel (Esquina Con C/ Pajarete)		<6m	Residencial	Día	65,3	---	---
C03 C164 E3D	13/02/2015	C/ Jorge Bocuze	Esquina Calle Pablo Neruda	<6m	Residencial	Día	58,7	---	---
C03 C166 E2D	13/02/2015	C/ Bizcochos (Esquina C/ Caldereros)		<6m	Residencial	Día	62,6	---	---
C03 C176 E5D	13/02/2015	Av/ De Arcos	Esquina Incorporación Avda. De La Paz	6 A 12m	Act_Econ	Día	70,8	---	---
C03 C177 E4D	13/02/2015	Av/ De Arcos	Frente Calle Victoriano Romero Palomo	6 A 12m	Act_Econ	Día	71,3	---	---
C03 C201 E11D	13/02/2015	C/ Pedro Alonso	Esquina Calle Caballeros	<6m	Residencial	Día	66,7	---	---
C03 C202 E12D	13/02/2015	C/ Sol	Esquina Calle Molineros	<6m	Residencial	Día	62,8	---	---
C03 C203 E6D	13/02/2015	C/ Porvenir	Esquina Calle Siervas De María	6 A 12m	Residencial	Día	66,6	---	---
C03 C204 E7D	13/02/2015	Avda. Madre De Dios	Esquina Calle Porvenir	>24m	Residencial	Día	70,5	---	---
C03 C209 E10D	13/02/2015	C/ Empedrada	Esquina Calle Lecheras	<6m	Residencial	Día	66,1	---	---
C03 C210 E9D	13/02/2015	Avda. Ronda De San Telmo	Esquina Calle Empedrada	6 A 12m	Residencial	Día	71,7	---	---
C03 C211 E8D	13/02/2015	C/ Madre De Dios	Esquina Calle Mérito	<6m	Residencial	Día	61,6	---	---
C03 C207 E18D	16/02/2015	Av/ De Torresoto	Esquina Plaza Del Carbón	6 A 12m	Residencial	Día	69,4	---	---
C03 C208 E17D	16/02/2015	C/ Ronda De Muleros	Esquina Calle Jorge Manrique	6 A 12m	Residencial	Día	72,1	---	---
C03 C214 E16D	16/02/2015	C/ Jorge Manrique	Frente Calle Hermanos Álvarez Quintero	<6m	Residencial	Día	61,2	---	---
C03 C215 E14D	16/02/2015	C/ Cuesta De San Telmo	Esquina Calle Unión Europea	6 A 12m	Residencial	Día	68,3	---	---
C03 C216 E15D	16/02/2015	C/ Obispo Cirarda	Frente Bloque Nº6	6 A 12m	Residencial	Día	65,0	---	---
C03 C221 E13D	16/02/2015	C/ Unión Europea	Esquina Calle Nueva Vía Vistalegre	<6m	Residencial	Día	57,1	---	---
C03 C237 E19D	16/02/2015	Avda. De La Libertad, Nº1		6 A 12m	Residencial	Día	71,1	---	---
C01 C27 E28D	18/02/2015	C/ Ronda Aurora Boreal	Esquina Avenida Del Amanecer	6 A 12m	Comercial	Día	67,4	---	---
C01 C56 E27D	18/02/2015	Avda. Hermano Adrián	Junto Avenida Hermano Adrián	<6m	Residencial	Día	59,2	---	---
C02 C84 E26D	18/02/2015	Avda. Nueva Jarilla	Esquina Calle Júpiter	6 A 12m	Residencial	Día	68,8	---	---
C04 C265 J41D	09/03/2015	C/ Playa De La Costilla	Frente Nº4	<6m	Residencial	Día	63,8	---	---
C04 C260 J40D	10/03/2015	C/ Mozart	Junto Nº9	<6m	Residencial	Día	60,6	---	---
C04 C270 J42D	12/03/2015	C/ Puerto De Las Palomas	Frente Nº36	<6m	Residencial	Día	56,7	---	---
C04 C277 J44D	13/03/2015	Av/ De Medina Sidonia	Nº29	6 A 12m	Residencial	Día	71,8	---	---
C03 C180 G41D	25/03/2015	Av/ De La Paz Junto Vial De Tren		6 A 12m	Residencial	Día	75,6	---	---

Código	Fecha	Dirección	Observaciones	Anchura Vía	Activ. Predominante	Periodo	Lday	Levening	Lnight
C03 C235 J35D	16/04/2015	C/ Antonio Chacón Ferral Bloque 9	Junto Rotonda	6 A 12m	Residencial	Día	68,6	---	---
C03 C213 J34D	21/04/2015	Av/ De Blas Infante	Junto Nº9	12 A 24m	Act_Econ	Día	68,8	---	---
C03 C237 J36D	22/04/2015	Av/ De La Libertad	Frente Nº3	6 A 12m	Residencial	Día	67,8	---	---
C02 C105 J16D	05/05/2015	Av/ José Manuel Caballero Bonald	Frente Nº22	>24m	Residencial	Día	82,3	---	---
C03 C181 J47D	07/05/2015	C/ Picadueña Baja	Junto Nº53	<6m	Residencial	Día	64,2	---	---
C03 C167 J23D	18/05/2015	C/ Cruz Del Canto	Nº1	6 A 12m	Residencial	Día	65,7	---	---
C03 C207 J32D	19/05/2015	C/ Ronda Muleros	Nº4	6 A 12m	Residencial	Día	71,6	---	---
C03 C196 J29D	21/05/2015	Av/ Cartuja	Junto Nº2	6 A 12m	Residencial	Día	70,0	---	---
C03 C188 J26D	25/05/2015	C/ María Antonia De Jesús Tirado	Frente Nº12	6 A 12m	Residencial	Día	69,5	---	---
C03 C193 J28D	26/05/2015	C/ Diego Fernández Herrera	Frente Nº4	<6m	Residencial	Día	67,1	---	---
C03 C204 J31D	28/05/2015	Av/ Madre De Dios	Frente Bloque 10	<6m	Residencial	Día	68,0	---	---
C03 C185 J25D	04/06/2015	Plaza Esteve	Nº1	6 A 12m	Act_Econ	Día	67,9	---	---
C03 C201 J30D	04/06/2015	C/ Barja	Frente Nº9	<6m	Residencial	Día	68,0	---	---
C04 C247 J37D	08/06/2015	C/ Periodista Carmen Burgos	Junto Nº2	6 A 12m	Residencial	Día	69,3	---	---
C04 C251 J38D	08/06/2015	Av/ De Las Delicias	Edificio Santa Rosa	6 A 12m	Residencial	Día	65,7	---	---
C03 C170 J24D	22/06/2015	C/ Plaza Del Arroyo	Nº8 Planta 1	<6m	Residencial	Día	64,1	---	---
C02 C128 J19D	25/06/2015	C/ Edificio Arroyo Del Membrillar	Nº5 Portal 2		Residencial	Día	62,2	---	---
C03 C212 J33D	25/06/2015	Glorieta Cuatro Caminos	Frente Portal 5	12 A 24m	Residencial	Día	67,4	---	---
C04 C257 J39D	02/07/2015	Av/ De Las Delicias	Junto Paseo Adarves	6 A 12m	Residencial	Día	66,1	---	---
C04 C273 J43D	02/07/2015	C/ Puerto De Las Palomas	Junto Nº36	<6m	Residencial	Día	59,3	---	---
C01 C57 J07D	06/07/2015	C/ Jardines De Tempul	Manzana C Bloque 1	<6m	Residencial	Día	66,5	---	---
C02 C116 J17D	08/07/2015	C/ Urbanización Parque Jacaranda	Frente Nº12	<6m	Residencial	Día	57,4	---	---
C01 C74 J10D	09/07/2015	C/ Paúl	Frente A Nº35	<6m	Residencial	Día	68,5	---	---
C02 C96 J45D	09/07/2015	Av/ José Serrano	Junto Nº1	<6m	Residencial	Día	57,5	---	---
C03 C190 J27D	15/07/2015	Av/Ntra. Sra. De La Paz	Edificio Cartuja Real	6 A 12m	Residencial	Día	69,7	---	---
C01 C70 D42T	05/02/2015	C/ Porvera, Esquina Con C/ Gaitán		6 A 12m	Residencial	Tarde	---	67,2	---
C01 C81 D45T	05/02/2015	C/ Sevilla Con C/ Marqués Casa Domecq Y C/ Beato Juan Grande		6 A 12m	Residencial	Tarde	---	74,5	---
C03 C160 D44T	05/02/2015	C/ Sevilla, Esquina Con C/ Marqués De Casa Domecq		6 A 12m	Residencial	Tarde	---	71,7	---
C03 C165 D46T	05/02/2015	C/ Larga, Esquina Con C/ Bizcocheros		6 A 12m	Residencial	Tarde	---	73,9	---
C03 C159 D43T	05/02/2015	C/ Polvera	Esquina Calle San Juan De Dios			Tarde	---	68,2	---
C03 C173 D99T	12/02/2015	C/ Honda, Esquina Con C/ Santamaría		<6m	Residencial	Tarde	---	70,8	---
C03 C174 D100T	12/02/2015	C/ Arcos Frente C/ Gaspar Fernández		<6m	Residencial	Tarde	---	67,9	---
C03 C175 D93T	12/02/2015	C/ María Antonia Jesús Tirado, Esquina C/ Diego Gómez Salido		6 A 12m	Residencial	Tarde	---	71,1	---
C03 C178 D98T	12/02/2015	C/ Medina, Esquina Con C/ Évora		<6m	Residencial	Tarde	---	66,2	---
C03 C187 D97T	12/02/2015	C/ Medina, Esquina Con C/ Higueras		<6m	Residencial	Tarde	---	68,8	---
C03 C188 D92T	12/02/2015	C/ Medina, Esquina C/ María Antonia Jesús Tirado		6 A 12m	Residencial	Tarde	---	67,6	---
C03 C193 D96T	12/02/2015	Pl/ De Las Angustias, Esquina C/ Santísima Trinidad		<6m	Residencial	Tarde	---	68,3	---
C03 C194 D95T	12/02/2015	C/ Diego Fernandez Herrera, Esquina C/ Manuel Yelamo Crespillo		6 A 12m	Residencial	Tarde	---	69,1	---
C03 C195 D94T	12/02/2015	C/ Diego Fernández Herrera, Esquina C/ Siervas De María		6 A 12m	Residencial	Tarde	---	66,6	---
C03 C213 E22T	16/02/2015	Avda. Blas Infante	Junto Rotonda Consejo De Europa	12 A 24m	Act_Econ	Tarde	---	70,5	---
C03 C217 E25T	16/02/2015	C/ Arquitecto José Vargas	Junto Calle Miguel Hue	6 A 12m	Act_Econ	Tarde	---	69,0	---
C03 C218 E23T	16/02/2015	C/ Historiador Bartolomé Gutiérrez	Esquina Calle Rendón Sarmiento	12 A 24m	Act_Econ	Tarde	---	68,8	---
C03 C219 E24T	16/02/2015	Avda. Blas Infante	Esquina Con Calle Higuera De Las Coles	12 A 24m	Residencial	Tarde	---	75,7	---
C03 C237 E20T	16/02/2015	Avda. De La Libertad, Nº1	Frente Nuevo Cerrofruto	6 A 12m	Residencial	Tarde	---	69,7	---
C04 C276 E21T	16/02/2015	Avda. De La Solidaridad	Junto Avenida De La Libertad	6 A 12m	Residencial	Tarde	---	66,5	---
C01 C27 E29T	18/02/2015	C/ Ronda Aurora Boreal	Esquina Venida Del Medio Día	6 A 12m	Comercial	Tarde	---	64,5	---
C01 C28 E35T	18/02/2015	Avda. De Los Marianistas	Esquina Doctor Rafael Calderón	6 A 12m	Residencial	Tarde	---	62,4	---
C01 C29 E36T	18/02/2015	Avda. De Los Marianistas	Frente Colegio Nuestra Señora Del Pilar	6 A 12m	Residencial	Tarde	---	63,2	---
C01 C46 E34T	18/02/2015	C/ Pizarro	Esquina Calle Chano Lobato	6 A 12m	Residencial	Tarde	---	63,6	---
C01 C59 E33T	18/02/2015	C/ Lealas	Esquina Calle Edgar Allan Poe	<6m	Residencial	Tarde	---	67,8	---

Código	Fecha	Dirección	Observaciones	Anchura Vía	Activ. Predominante	Periodo	Lday	Levening	Lnight
C03 C167 E30T	18/02/2015	Avda. Camino Cruz Del Canto	Esquina Calle La Guita	6 A 12m	Residencial	Tarde	---	65,4	---
C03 C168 E32T	18/02/2015	Avda. Ronda Del Caracol	Esquina Calle Polas	6 A 12m	Residencial	Tarde	---	70,5	---
C03 C181 E31T	18/02/2015	Ctra. Circunvalación	Esquina Nuestra Señora Del Pilar	6 A 12m	Act_Econ	Tarde	---	73,1	---
C02 C115 E37T	19/02/2015	Avda. De Arcos	Frente Calle Zurbarán	12 A 24m	Residencial	Tarde	---	69,0	---
C02 C119 E44T	19/02/2015	Avda. Fernando Portillo	Esquina Calle José Ignacio Pineda	12 A 24m	Residencial	Tarde	---	70,0	---
C02 C122 E42T	19/02/2015	Avda. Rey Juan Carlos I	Esquina Con Calle Laguna	12 A 24m	Residencial	Tarde	---	70,1	---
C02 C123 E38T	19/02/2015	Avda. De Arcos	Esquina Pintor Paco Toro	12 A 24m	Residencial	Tarde	---	69,7	---
C02 C124 E39T	19/02/2015	C/ Alcázar De Jerez	Equina Calle Afanas	6 A 12m	Residencial	Tarde	---	64,7	---
C02 C129 E43T	19/02/2015	Avda. Fernando Portillo	Esquina Avenida De Arcos	12 A 24m	Residencial	Tarde	---	67,7	---
C02 C130 E41T	19/02/2015	Avda. Rey Juan Carlos I	Frente Calle Castillo De Bornos	12 A 24m	Residencial	Tarde	---	70,3	---
C02 C144 E40T	19/02/2015	Avda. Rey Juan Carlos	Esquina Calle Alcázar De Jerez	12 A 24m	Residencial	Tarde	---	72,0	---
C02 C105 E52T	24/02/2015	Avda. José Caballero Bonald	Esquina Calle Josefina	12 A 24m	Residencial	Tarde	---	70,0	---
C02 C111 E47T	24/02/2015	Avda. De Europa	Esquina Con Calle Cobre	>24m	Residencial	Tarde	---	70,1	---
C02 C112 E48T	24/02/2015	Avda. José Caballero Bonald	Esquina Avenida De Europa	12 A 24m	Residencial	Tarde	---	66,4	---
C02 C113 E46T	24/02/2015	Avda. De La Granja, Nº15		>24m	Residencial	Tarde	---	71,8	---
C02 C114 E45T	24/02/2015	Avda. De La Granja	Esquina Con Calle Almería	>24m	Residencial	Tarde	---	68,9	---
C02 C117 E50T	24/02/2015	Avda. De Europa	Esquina Con Calle San Marino	>24m	Residencial	Tarde	---	71,6	---
C02 C121 E49T	24/02/2015	Avda. De Europa	Esquina Calle Eduardo Pereiras	>24m	Residencial	Tarde	---	73,0	---
C02 C87 E55T	24/02/2015	Avda. Tío Pepe	Esquina Con Avenida De Voltaire	12 A 24m	Act_Econ	Tarde	---	68,9	---
C02 C91 E56T	24/02/2015	Avda. De Andalucía	Esquina Con Calle De Sucre	12 A 24m	Residencial	Tarde	---	62,8	---
C02 C92 E54T	24/02/2015	Avda. De Voltaire	Esquina Con Calle Rioja	>24m	Residencial	Tarde	---	67,8	---
C02 C93 E53T	24/02/2015	Avda. De Voltaire	Junto Rotonda A La Libertad De Expresión	12 A 24m	Residencial	Tarde	---	67,4	---
C02 C98 E51T	24/02/2015	Avda. José Caballero Bonald	Esquina Calle Vega 2 Europa	12 A 24m	Residencial	Tarde	---	71,6	---
C01 C10 E73T	25/02/2015	Avda. De Lebrija	Esquina Con Avenida De Sudamérica	12 A 24m	Residencial	Tarde	---	64,1	---
C01 C14 E74T	25/02/2015	Avda. Ingeniero Ángel Mayo	Esquina Con Plaza Marte	12 A 24m	Residencial	Tarde	---	66,5	---
C01 C7 E72T	25/02/2015	Avda. De Lebrija	Esquina Calle Sierra Del Aljibe	6 A 12m	Residencial	Tarde	---	69,1	---
C02 C101 E70T	25/02/2015	Avda. De Andalucía	Esquina Calle Parques Escénicos	12 A 24m	Residencial	Tarde	---	67,1	---
C02 C106 E68T	25/02/2015	Avda. Alcalde Álvaro Domecq	Junto Rotonda Alcalde Primo De Rivera	12 A 24m	Residencial	Tarde	---	68,9	---
C02 C107 E69T	25/02/2015	Avda. El Altillo	Esquina Con Calle Ursulinas	12 A 24m	Residencial	Tarde	---	71,7	---
C02 C95 E71T	25/02/2015	C/ Buenos Aires	Esquina Calle San Juan De Ávila	12 A 24m	Residencial	Tarde	---	65,3	---
C02 C133 E79T	26/02/2015	Avda. Lola Flores	Esquina Calle Camarón De La Isla	12 A 24m	Residencial	Tarde	---	67,0	---
C02 C136 E75T	26/02/2015	Avda. De Arcos	Junto Rotonda Ciudad De Los Niños	6 A 12m	Residencial	Tarde	---	69,3	---
C02 C138 E77T	26/02/2015	Avda. Lola Flores	Esquina Con Calle Antonio González Flores	12 A 24m	Residencial	Tarde	---	67,6	---
C02 C141 E78T	26/02/2015	Avda. Lola Flores	Esquina Con Calle Praga	12 A 24m	Residencial	Tarde	---	68,9	---
C02 C142 E76T	26/02/2015	Avda. De Arcos	Esquina Calle Ámsterdam	12 A 24m	Residencial	Tarde	---	71,7	---
C02 C145 E80T	26/02/2015	C/ Bruselas	Esquina Calle Batalla De Alarcos	<6m	Residencial	Tarde	---	62,9	---
C02 C146 E82T	26/02/2015	Avda. Alcalde Jesús Mantaras	Esquina Avenida Alcalde J.M. Corchado	12 A 24m	Residencial	Tarde	---	69,2	---
C02 C147 E83T	26/02/2015	Avda. Rafa Verdú	Esquina Calle Pintor Teodoro Miciano	12 A 24m	Residencial	Tarde	---	68,0	---
C02 C148 E84T	26/02/2015	Avda. Rafa Verdú	Esquina Calle Atlanta	12 A 24m	Residencial	Tarde	---	68,1	---
C04 C240 E81T	26/02/2015	Avda. Alcalde Jesús Mantaras	Esquina Calle Diego De Agreda	12 A 24m	Act_Econ	Tarde	---	69,6	---
C02 C153 E85T	02/03/2015	C/ Lago De Enol	Esquina Calle José De La Rosa De Los Ríos	6 A 12m	Residencial	Tarde	---	68,1	---
C04 C247 E86T	02/03/2015	Avda. Rey Juan Carlos I	Esquina Calle Periodista Carmen De Burgos	12 A 24m	Residencial	Tarde	---	73,2	---
C04 C256 E92T	02/03/2015	Avda. De Medina Sidonia	Esquina Calle Parque De Bomberos	6 A 12m	Residencial	Tarde	---	69,8	---
C04 C257 E93T	02/03/2015	Avda. Las Delicias	Frente Calle Maravillas	6 A 12m	Residencial	Tarde	---	69,4	---
C04 C258 E94T	02/03/2015	Avda. Las Delicias	Esquina Avenida De Nazaret	6 A 12m	Residencial	Tarde	---	68,5	---
C04 C268 E91T	02/03/2015	Avda. De Medina Sidonia	Esquina Calle Padre Luis María Arteche	6 A 12m	Residencial	Tarde	---	69,7	---
C04 C272 E87T	02/03/2015	Avda. Rey Juan Carlos I	Esquina Con Calle Playa De Regla	12 A 24m	Residencial	Tarde	---	72,9	---
C04 C273 E90T	02/03/2015	Avda. De Medina Sidonia	Esquina Con Calle Manjón	6 A 12m	Residencial	Tarde	---	71,0	---
C04 C274 E89T	02/03/2015	Avda. Rey Juan Carlos I	Esquina Calle Federico Moreno Corroba	12 A 24m	Residencial	Tarde	---	70,2	---
C04 C275 E88T	02/03/2015	Avda. Rey Juan Carlos I	Frente A Calle Parque Moncayo	12 A 24m	Residencial	Tarde	---	71,8	---

Código	Fecha	Dirección	Observaciones	Anchura Vía	Activ. Predominante	Periodo	Lday	Levening	Lnight
C01 C15 E96T	04/03/2015	Avda. Ingeniero Ángel Mayo	Esquina Calle Contadora	12 A 24m	Residencial	Tarde	---	65,7	---
C01 C16 E95T	04/03/2015	Avda. Ingeniero Ángel Mayo	Esquina Calle Manuel Alejandro	12 A 24m	Residencial	Tarde	---	67,2	---
C01 C23 E97T	04/03/2015	Avda. Alcalde Álvaro Domecq	Junto A Rotonda Álvaro Domecq	>24m	Residencial	Tarde	---	65,0	---
C03 C206 G75T	06/03/2015	C/ Diego Fernandez Herrera, Junto Rotonda Mª Elena Moyano		6 A 12m	Residencial	Tarde	---	66,7	---
C01 C01 G22T	23/03/2015	C/ Nuestra Señora Del Sagrado Corazón (Esquina C/Del Carrascal)		12 A 24m	Residencial	Tarde	---	63,8	---
C01 C02 G23T	23/03/2015	C/ Del Arce (Esquina Con C/ Del Hinojo)		12 A 24m	Residencial	Tarde	---	63,9	---
C01 C03 G24T	23/03/2015	C/ Sierra Del Pina (Frente Leroy Merlín)		12 A 24m	Residencial	Tarde	---	63,7	---
C01 C05 G21T	23/03/2015	C/ Nuestra Señora Del Sagrado Corazón Nº18		12 A 24m	Residencial	Tarde	---	65,0	---
C01 C08 G20T	23/03/2015	C/ Nuestra Señora Del Sagrado Corazón (Esquina C/Santa Joaquina De Vedruna)		12 A 24m	Residencial	Tarde	---	64,6	---
C01 C33 G30T	23/03/2015	Av/ Alcalde Álvaro Domecq, Esquina C/ González Gordon		12 A 24m	Residencial	Tarde	---	69,3	---
C01 C39 G32T	23/03/2015	Av/ Alcalde Álvaro Domecq, Esquina C/ Gibraltar		12 A 24m	Residencial	Tarde	---	67,7	---
C01 C40 G31T	23/03/2015	Av/ Alcalde Álvaro Domecq, Esquina Av/ Cruz Roja		12 A 24m	Residencial	Tarde	---	66,9	---
C02 C100 G29T	23/03/2015	Av/ De Andalucía, Esquina Con C/ De Lima		12 A 24m	Residencial	Tarde	---	68,7	---
C02 C89 G26T	23/03/2015	Av/ De Buenos Aires, Esquina C/ De La Habana		6 A 12m	Residencial	Tarde	---	67,0	---
C02 C90 G25T	23/03/2015	C/ Guatemala (Esquina C/ Santiago De Chile)		<6m	Residencial	Tarde	---	66,0	---
C02 C96 G28T	23/03/2015	Av/ De Andalucía, Esquina Con C/ De Caracas		12 A 24m	Residencial	Tarde	---	69,4	---
C02 C97 G27T	23/03/2015	Av/ De Andalucía, Esquina Con C/ De Quito		12 A 24m	Residencial	Tarde	---	68,9	---
C01 C19 G33T	24/03/2015	Av/ Tomás García Figueras, Esquina C/ Doctor Fleming		12 A 24m	Residencial	Tarde	---	68,9	---
C01 C20 G36T	24/03/2015	Av/ De La Cruz Roja, Esquina Con C/ Índico		12 A 24m	Residencial	Tarde	---	67,4	---
C01 C21 G38T	24/03/2015	Av/ Duque De Abrantes, Esquina C/ Manuel Bellido		6 A 12m	Residencial	Tarde	---	76,0	---
C01 C30 G34T	24/03/2015	Av/ Tomás García Figueras, Esquina Con C/ Índico		12 A 24m	Residencial	Tarde	---	69,3	---
C01 C31 G37T	24/03/2015	Av/ De La Cruz Roja, Esquina C/ Marqués De Bonanza		12 A 24m	Residencial	Tarde	---	68,3	---
C01 C37 G35T	24/03/2015	Av/ Tomás García Figueras, Esquina Av/ Duque Abrantes		12 A 24m	Residencial	Tarde	---	70,0	---
C01 C47 G39T	24/03/2015	Av/ Duque De Abrantes, Esquina Con C/ Fermín Aranda		6 A 12m	Residencial	Tarde	---	67,4	---
C01 C61 G40T	24/03/2015	Av/ Duque De Abrantes, Esquina C/ Divina Pastora		6 A 12m	Residencial	Tarde	---	68,5	---
C01 C78 G54T	25/03/2015	Av/ Nuestra Señora De La Paz, Esquina C/ Alcalde José Balberán Pacheco		>24m	Residencial	Tarde	---	70,1	---
C03 C163 G55T	25/03/2015	Av/ Nuestra Señora De La Paz, Esquina C/ Pintor Muñoz Cebrián		12 A 24m	Residencial	Tarde	---	69,4	---
C03 C180 G42T	25/03/2015	Av/ De La Paz Junto Vial De Tren		6 A 12m	Residencial	Tarde	---	82,0	---
C03 C220 G49T	25/03/2015	Av/ Blas Infante, Esquina C/ Alcalde Mateos Mancilla		12 A 24m	Residencial	Tarde	---	70,3	---
C03 C223 G48T	25/03/2015	Av/ Puertas Del Sur, Edificio Puerta Bahía		12 A 24m	Residencial	Tarde	---	70,2	---
C03 C224 G47T	25/03/2015	Av/ Puertas Del Sur, Esquina C/ Escritor Fco. De La Vega		12 A 24m	Residencial	Tarde	---	69,8	---
C03 C226 G50T	25/03/2015	Av/ Blas Infante, Esquina C/ Puerto Real		12 A 24m	Residencial	Tarde	---	69,8	---
C03 C227 G51T	25/03/2015	Av/ Blas Infante, Esquina C/ Melilla		12 A 24m	Residencial	Tarde	---	69,2	---
C03 C231 G52T	25/03/2015	Av/ Blas Infante, Esquina C/ General La Serna		12 A 24m	Residencial	Tarde	---	66,4	---
C03 C232 G53T	25/03/2015	C/ Beato Diego De Cádiz, Esquina Av/ De Blas Infante		6 A 12m	Residencial	Tarde	---	69,4	---
C03 C233 G46T	25/03/2015	Av/ Puertas Del Sur, Esquina C/ Grecia		12 A 24m	Residencial	Tarde	---	69,1	---
C03 C234 G43T	25/03/2015	Av/ Puertas Del Sur, Esquina C/ Reino Unido		12 A 24m	Residencial	Tarde	---	71,1	---
C03 C235 G44T	25/03/2015	Av/ Puertas Del Sur, Frente A Fremar		12 A 24m	Residencial	Tarde	---	71,5	---
C03 C236 G45T	25/03/2015	Av/ Puertas Del Sur Junto A Spaclub Jerez		12 A 24m	Residencial	Tarde	---	71,0	---
C02 C152 G72T	26/03/2015	Av/ Las Delicias, Esquina Con C/ Kentia		6 A 12m	Residencial	Tarde	---	74,9	---
C03 C189 G80T	26/03/2015	Av/ Nuestra Señora De La Paz, Esquina Con Rotonda Del Minotauro		6 A 12m	Residencial	Tarde	---	71,3	---
C03 C190 G81T	26/03/2015	Avda. Nuestra Señora De La Paz	Esquina Vial Aparcamiento Cartuja Real	6 A 12m	Residencial	Tarde	---	73,8	---
C03 C196 G78T	26/03/2015	Av/ Madre De Dios, Esquina C/ Aníbal González		12 A 24m	Residencial	Tarde	---	71,5	---
C03 C197 G70T	26/03/2015	Av/ Cartuja, Esquina C/ De La Estación		6 A 12m	Residencial	Tarde	---	73,1	---
C03 C204 G77T	26/03/2015	Av/ Madre De Dios, Esquina C/ Madre De Dios		>24m	Residencial	Tarde	---	71,9	---
C03 C205 G76T	26/03/2015	C/ Diego Fernández Herrera, Esquina C/ Juan Puerto Andrade		6 A 12m	Residencial	Tarde	---	69,2	---
C03 C207 G83T	26/03/2015	Av/ Torresoto, Esquina Pl/ Del Carbón		6 A 12m	Residencial	Tarde	---	72,9	---
C03 C208 G82T	26/03/2015	Av/ Ronda Muceros, Esquina C/ Jorge Manrique		6 A 12m	Residencial	Tarde	---	73,8	---
C03 C210 G85T	26/03/2015	Av/ Ronda De San Telmo, Esquina C/ Empedrada		6 A 12m	Residencial	Tarde	---	72,4	---
C03 C215 G84T	26/03/2015	Av/ Ronda De San Telmo, Esquina Cuesta De San Telmo		6 A 12m	Residencial	Tarde	---	72,0	---

Código	Fecha	Dirección	Observaciones	Anchura Vía	Activ. Predominante	Periodo	Lday	Levening	Lnight
C04 C245 G74T	26/03/2015	Av/ Las Delicias, Esquina C/ Hernán Pérez Maldonado		6 A 12m	Residencial	Tarde	---	72,6	---
C04 C246 G73T	26/03/2015	Av/ Las Delicias, Esquina C/ Centauro		6 A 12m	Residencial	Tarde	---	72,8	---
C01 C18 H19T	06/04/2015	Av/ Maestro Álvarez Beigbeder, Esquina C/ Vidueños		6 A 12m	Residencial	Tarde	---	64,8	---
C01 C26 H20T	06/04/2015	Av/ Maestro Álvarez Beigbeder, Esquina C/ Prol. Pizarro		6 A 12m	Residencial	Tarde	---	66,6	---
C01 C35 H23T	06/04/2015	Av/ Del Mosto, Esquina Con Av/ De La Soleá		6 A 12m	Residencial	Tarde	---	66,4	---
C01 C36 H21T	06/04/2015	Av/ La Serrana		6 A 12m	Residencial	Tarde	---	71,5	---
C01 C45 H22T	06/04/2015	Av/ La Serrana, Esquina C/ Av/ La Soleá		6 A 12m	Residencial	Tarde	---	65,3	---
C01 C06 H52T	27/04/2015	Av/ María Auxiliadora, Esquina Av/ Del Tamarix		6 A 12m	Residencial	Tarde	---	64,1	---
C01 C09 H51T	27/04/2015	Avda. María Auxiliadora	Esquina Avenida De La Comedia	6 A 12m	Residencial	Tarde	---	64,9	---
C01 C48 H63T	27/04/2015	Avda. De Méjico	Junto A Edificio Parque Stadium	6 A 12m	Residencial	Tarde	---	68,1	---
C01 C53 H55T	27/04/2015	C/ Santo Domingo	Esquina Calle Fernando Viola	<6m	Residencial	Tarde	---	69,0	---
C01 C55 H62T	27/04/2015	Avda. De Méjico	Esquina Calle Vicente Blasco Ibáñez	6 A 12m	Residencial	Tarde	---	68,1	---
C01 C62 H57T	27/04/2015	C/ Paul	Esquina Calle Santo Domingo	<6m	Residencial	Tarde	---	71,1	---
C01 C63 H56T	27/04/2015	C/ Santo Domingo	Esquina Calle Manuel De La Quintana	<6m	Residencial	Tarde	---	67,2	---
C01 C64 H61T	27/04/2015	Avda. Martín Ferrador	Esquina Calle Manuel Rodríguez "Manolete"	6 A 12m	Residencial	Tarde	---	67,5	---
C01 C74 H58T	27/04/2015	C/ Nuño De Cañas	Esquina Con Calle Circo	<6m	Residencial	Tarde	---	71,0	---
C01 C75 H59T	27/04/2015	C/ Zaragoza	Esquina Calle Manolito Del Huerto	6 A 12m	Residencial	Tarde	---	71,0	---
C01 C77 H60T	27/04/2015	Avda. Virgen De Fátima	Esquina Calle Carmen Requena Iglesias	6 A 12m	Residencial	Tarde	---	70,4	---
C02 C85 H54T	27/04/2015	Avda. De La Espera	Esquina Calle José Ortega Y Gasset	6 A 12m	Residencial	Tarde	---	68,7	---
C02 C86 H53T	27/04/2015	Av/ De Espera, Esquina Con C/ Cabo De Palos		6 A 12m	Residencial	Tarde	---	68,9	---
C01 C49 H66T	28/04/2015	C/ Córdoba, Nº10		6 A 12m	Act_Econ	Tarde	---	69,3	---
C01 C52 H68T	28/04/2015	Avda. José Cádiz Salvatierra	Esquina Vial Santo Domingo	6 A 12m	Residencial	Tarde	---	64,5	---
C01 C54 H67T	28/04/2015	Avda. José Cádiz Salvatierra	Frente Parque Scout	6 A 12m	Residencial	Tarde	---	64,6	---
C02 C126 H65T	28/04/2015	Avda. Lola Flores	Junto A Rotonda De Los Juegos Olímpicos	6 A 12m	Residencial	Tarde	---	68,4	---
C02 C149 H64T	28/04/2015	Avda. Arcos	Esquina Con Calle Eje	6 A 12m	Comercial	Tarde	---	71,0	---
C02 C105 E60N	24/02/2015	Av/ José Manuel Caballero Bonald, Esquina C/ Amianto		12 A 24m	Residencial	Noche	---	---	63,1
C02 C111 E61N	24/02/2015	Av/ De Europa, Esquina Con C/ Cobre		>24m	Residencial	Noche	---	---	60,1
C02 C117 E62N	24/02/2015	Av/ De Europa, Esquina Con C/ San Marino		>24m	Residencial	Noche	---	---	57,6
C02 C122 E66N	24/02/2015	Av/ De Arcos, Esquina Con C/ Laguna		12 A 24m	Residencial	Noche	---	---	60,3
C02 C129 E63N	24/02/2015	Av/ Ferrando Portillo, Esquina Con C/ Jaén		12 A 24m	Residencial	Noche	---	---	59,9
C02 C130 E65N	24/02/2015	Av/ Rey Juan Carlos I, Esquina Con C/ Castillo De Torrestrella		12 A 24m	Residencial	Noche	---	---	57,5
C02 C144 E64N	24/02/2015	Av/ Rey Juan Carlos I, Esquina Con C/ Alcázar De Jerez		12 A 24m	Residencial	Noche	---	---	59,1
C02 C87 E58N	24/02/2015	Av/ De Tío Pepe, Esquina Con Av/ De Voltaire		12 A 24m	Act_Econ	Noche	---	---	61,3
C02 C92 E59N	24/02/2015	Av/ De Voltaire, Esquina Con C/ Rioja		>24m	Residencial	Noche	---	---	61,4
C02 C91 E67N	24/02/2015	Av/ De Andalucía, Esquina Con C/ De Sucre		12 A 24m	Residencial	Noche	---	---	67,1
C02 C113 E67N	24/02/2015	Av/ De La Granja	Esquina Calle Hijuela Del Membrillar	12 A 24m		Noche	---	---	58,2
C01 C23 E98N	04/03/2015	Av/ Alcalde Álvaro Domecq, Junto Rotonda Domecq		>24m	Residencial	Noche	---	---	64,3
C01 C33 E99N	04/03/2015	Av/ Alcalde Álvaro Domeneq		>24m	Residencial	Noche	---	---	61,5
C01 C40 E100N	04/03/2015	Av/ Álvaro Domecq, Esquina C/ Cruz Roja		>24m	Residencial	Noche	---	---	62,3
C02 C106 G1N	04/03/2015	Av/ Alcalde Álvaro Domeneq		>24m	Residencial	Noche	---	---	61,4
C01 C78 G57N	05/03/2015	Av/ Nuestra Señora De La Paz, Esquina Con C/ José Balberán Pacheco		>24m	Residencial	Noche	---	---	69,1
C03 C163 G56N	25/03/2015	Av/ Nuestra Señora De La Paz, Esquina Con C/ Pintor Muñoz Cebrían		12 A 24m	Residencial	Noche	---	---	69,0
C04 C256 G58N	25/03/2015	Av/ Las Delicias		6 A 12m	Residencial	Noche	---	---	67,3
C04 C258 G59N	25/03/2015	Av/ De Las Delicias, Esquina Con Av/ De Nazaret		6 A 12m	Residencial	Noche	---	---	66,6
C04 C272 G62N	26/03/2015	Av/ Rey Juan Carlos I, Esquina C/ Playa Bajo De Guía		12 A 24m	Residencial	Noche	---	---	65,3
C02 C146 G70N	26/03/2015	Av/ Rafa Verdú, Esquina C7 José Demaria López Campua		12 A 24m	Residencial	Noche	---	---	57,9
C02 C147 G71N	26/03/2015	Av/ Rafa Verdú, Esquina C/ Pintor Teodoro Miciano		12 A 24m	Residencial	Noche	---	---	58,9
C03 C207 G88N	26/03/2015	Av/ De Toresoto, Esquina Pl/ Del Carbón		12 A 24m	Residencial	Noche	---	---	69,5
C03 C208 G87N	26/03/2015	Av/ Ronda Muleros, Esquina C/ Jorge Manrique		12 A 24m	Residencial	Noche	---	---	70,9
C03 C210 G86N	26/03/2015	Av/ Ronda De San Telmo, Esquina C/ Empedrada		12 A 24m	Residencial	Noche	---	---	72,6

Código	Fecha	Dirección	Observaciones	Anchura Vía	Activ. Predominante	Periodo	Lday	Levening	Lnight
C04 C239 G69N	26/03/2015	Av/ De Arcos, Esquina C/ Jorge Bocuze		<6m	Residencial	Noche	---	---	58,9
C04 C240 G68N	26/03/2015	Av/ Alcalde Jesús Mantaras, Esquina Av/ De La Universidad		12 A 24m	Residencial	Noche	---	---	54,0
C04 C241 G66N	26/03/2015	Av/ De La Universidad, Esquina C/Alcalde Jerónimo Martínez Beas		12 A 24m	Residencial	Noche	---	---	55,0
C04 C242 G67N	26/03/2015	Av/ De La Universidad, Esquina C/ Ntra. Sra. De La Consolación		12 A 24m	Residencial	Noche	---	---	55,6
C04 C247 G61N	26/03/2015	Av/ Rey Juan Carlos I, Esquina C/ Periodista Carmen De Burgos Y Seguí		12 A 24m	Residencial	Noche	---	---	68,0
C04 C264 G60N	26/03/2015	Av/ De Nazaret, Nº14 (Urbanización Nueva Cartuja)		6 A 12m	Residencial	Noche	---	---	63,0
C04 C268 G65N	26/03/2015	Av/ De Medina Sidonia, Esquina C/ Argelia		<6m	Residencial	Noche	---	---	53,2
C04 C273 G64N	26/03/2015	Av/ De Medina Sidonia, Esquina C/ Manjón		<6m	Residencial	Noche	---	---	60,4
C04 C275 G63N	26/03/2015	Av/ Rey Juan Carlos I, Esquina C/Picos De Europa		12 A 24m	Residencial	Noche	---	---	65,3
C01 C21 G97N	27/03/2015	Av/ Duque De Abrantes, Esquina C/ Manuel Bellido		6 A 12m	Residencial	Noche	---	---	62,1
C01 C37 G95N	27/03/2015	Av/ Duque De Abrantes, Esquina C/ Caldas		6 A 12m	Residencial	Noche	---	---	61,9
C01 C50 G94N	27/03/2015	Av/ Alcalde Álvaro Domecq, Esquina C/Paúl		12 A 24m	Residencial	Noche	---	---	59,8
C01 C61 G93N	27/03/2015	C/ Sevilla, Esquina C/ Divina Pastora		12 A 24m	Residencial	Noche	---	---	60,9
C01 C70 G91N	27/03/2015	C/ Porvera, Esquina C/Ancha		12 A 24m	Residencial	Noche	---	---	66,7
C03 C157 G90N	27/03/2015	C/ Muro, Esquina C/ Pl/ Del Cubo		<6m	Residencial	Noche	---	---	70,3
C03 C159 G92N	27/03/2015	C/ Porvera, Esquina C/ San Juan De Dios		12 A 24m	Residencial	Noche	---	---	68,6
C03 C168 G89N	27/03/2015	Av/ Ronda Del Caracol, Esquina C/ Polas		12 A 24m	Residencial	Noche	---	---	67,0
C01 C47 G96N	27/03/2015	Av/ Duque De Abrantes	Esquina C/ Fermín Aranda			Noche	---	---	56,5
C01 C01 G100N	30/03/2015	C/ Nuestra Señora Del Sagrado Corazón, Esquina C/ Del Carrascal		12 A 24m	Residencial	Noche	---	---	60,2
C01 C02 H1N	30/03/2015	C/ Del Arce, Esquina C/ Del Hinojo		12 A 24m	Residencial	Noche	---	---	59,5
C01 C05 G99N	30/03/2015	C/ Nuestra Señora Del Sagrado Corazón, Nº10		12 A 24m	Residencial	Noche	---	---	61,1
C01 C08 G98N	30/03/2015	C/ Nuestra Señora Del Sagrado Corazón, Esquina C/ Sta. Joaquina De Vedrum		12 A 24m	Residencial	Noche	---	---	61,1
C01 C03 H2N	31/03/2015	C/ Sierra Del Pinar Frente A Leroy Merlin		12 A 24m	Residencial	Noche	---	---	59,0
C01 C06 H13N	31/03/2015	Av/ Mª Auxiliadora, Esquina Av/ Del Tamarix		6 A 12m	Residencial	Noche	---	---	54,3
C01 C07 H10N	31/03/2015	Av/ De Lebrija, Esquina C/ Sierra Del Aljibe		6 A 12m	Residencial	Noche	---	---	59,9
C01 C09 H14N	31/03/2015	Av/ Mª Auxiliadora, Esquina Av/ De La Comedia		6 A 12m	Residencial	Noche	---	---	54,6
C01 C10 H11N	31/03/2015	Av/ De Lebrija, Esquina Av/ De La Comedia		6 A 12m	Residencial	Noche	---	---	63,1
C01 C11 H3N	31/03/2015	C/ Arcipreste Corona, Junto Rotonda De Los Olivos		12 A 24m	Residencial	Noche	---	---	59,3
C01 C14 H17N	31/03/2015	Av/ Ingeniero Ángel Mayo, Esquina Pl/ Marte		12 A 24m	Residencial	Noche	---	---	46,9
C01 C15 H12N	31/03/2015	Av/ De Lebrija, Esquina C/ Marisol		6 A 12m	Residencial	Noche	---	---	48,9
C01 C16 H18N	31/03/2015	Av/ Ingeniero Ángel Mayo, Esquina C/ Manuel Alejandro		6 A 12m	Residencial	Noche	---	---	59,8
C01 C17 H4N	31/03/2015	C/ Arcipreste Corona, Esquina C/ Cepa		12 A 24m	Residencial	Noche	---	---	61,6
C01 C20 H15N	31/03/2015	Av/ Cruz Roja, Esquina C/ Índico		6 A 12m	Residencial	Noche	---	---	58,4
C01 C25 H5N	31/03/2015	C/ Del Bajete, Frente A Hospital		12 A 24m	Residencial	Noche	---	---	59,8
C01 C31 H16N	31/03/2015	Av/ Cruz Roja, Esquina C/ Marqués De Bonanza		6 A 12m	Residencial	Noche	---	---	46,9
C01 C54 H69N	31/03/2015	Av/ José Cádiz Salvatierra		6 A 12m	Residencial	Noche	---	---	64,3
C02 C101 H9N	31/03/2015	Av/ De Andalucía, Esquina C/ De Bogotá		12 A 24m	Residencial	Noche	---	---	59,7
C02 C89 H7N	31/03/2015	C/ Buenos Aires, Esquina C/ Habana		6 A 12m	Residencial	Noche	---	---	55,9
C02 C90 H6N	31/03/2015	C/ De Guatemala, Esquina C/ Santiago De Chile		<6m	Residencial	Noche	---	---	56,6
C02 C97 H8N	31/03/2015	Av/ De Andalucía, Esquina C/ De Quito		12 A 24m	Residencial	Noche	---	---	58,2
C03 C188 H76N	24/04/2015	C/ Medina, Esquina C/ María Antonia Jesús Tirado		6 A 12m	Residencial	Noche	---	---	55,2
C01 C55 H70N	28/04/2015	Av/ De Méjico, Esquina C/ Vicente Blasco Ibáñez		6 A 12m	Residencial	Noche	---	---	63,4
C03 C213 H71N	28/04/2015	Av/ Blas Infante, Junto Rotonda Consejo De Europa		6 A 12m	Residencial	Noche	---	---	66,4
C03 C226 H72N	28/04/2015	Av/ De Blas Infante, Esquina C/ Puerto Real		12 A 24m	Residencial	Noche	---	---	65,3
C01 C75 H79N	29/04/2015	C/ Zaragoza, Esquina C/ Manolito Del Huerto		6 A 12m	Residencial	Noche	---	---	60,9
C03 C173 H77N	29/04/2015	C/ Honda, Esquina C/ Santa María		<6m	Residencial	Noche	---	---	59,6
C03 C174 H78N	29/04/2015	C/ Arcos, Esquina C/ Prieta		<6m	Residencial	Noche	---	---	59,9
C03 C223 H75N	29/04/2015	Av/ Puertas Del Sur, Junto Edificio Puerta Bahía		12 A 24m	Residencial	Noche	---	---	65,3
C03 C234 H74N	29/04/2015	Av/ Puertas Del Sur, Esquina C/ Reino Unido		12 A 24m	Residencial	Noche	---	---	63,4
C03 C236 H73N	29/04/2015	Av/ Puertas Del Sur, Esquina C/ La Liberación		12 A 24m	Residencial	Noche	---	---	66,9

